

**PLANTA BAIXA**  
Escala 1/75  
Á: 150,00 m²

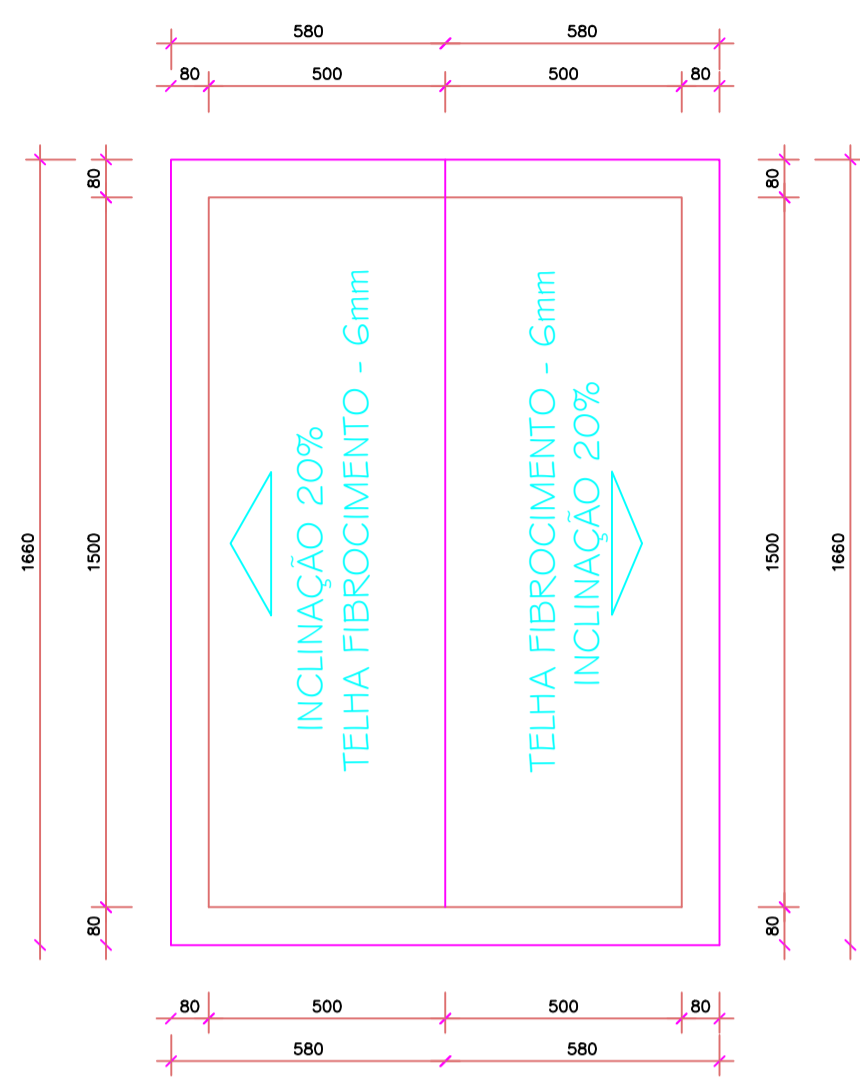

**COBERTURA**  
Escala 1/125

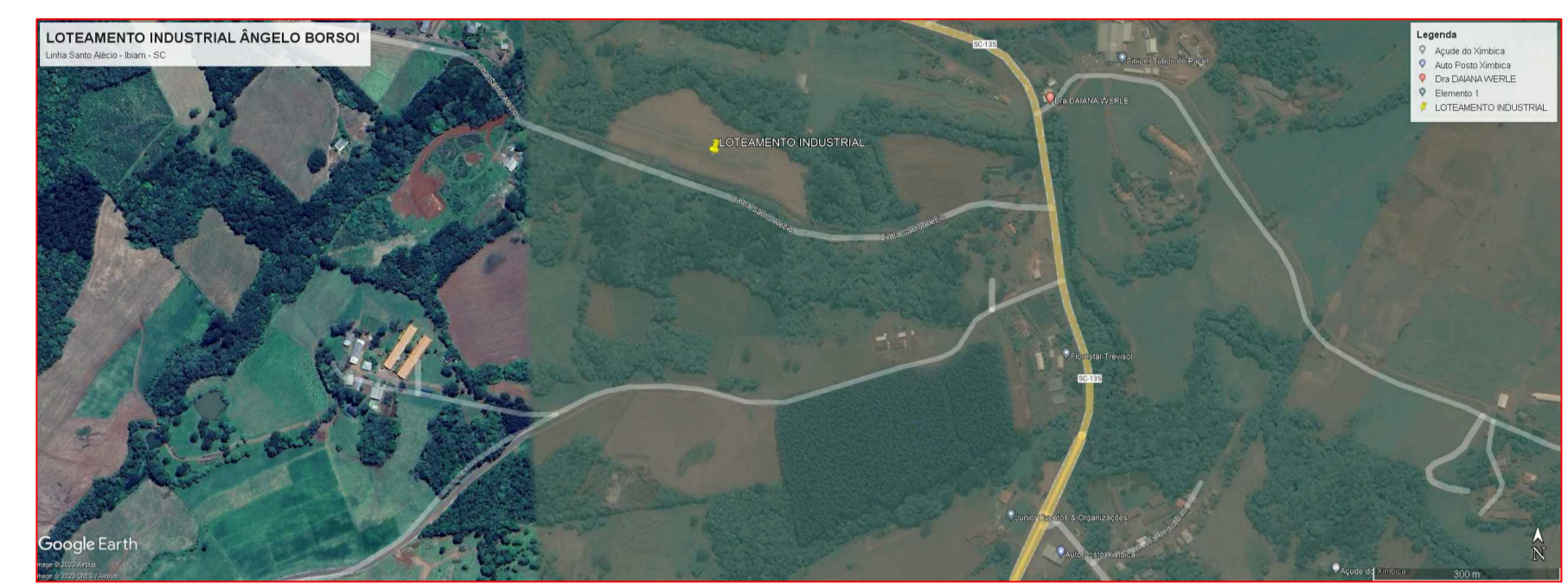
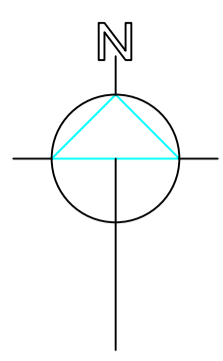

**SITUAÇÃO**  
ZONA RURAL – LINHA SANTO ALÉCIO  
LOTEAMENTO INDUSTRIAL  
ÂNGELO BORSOI

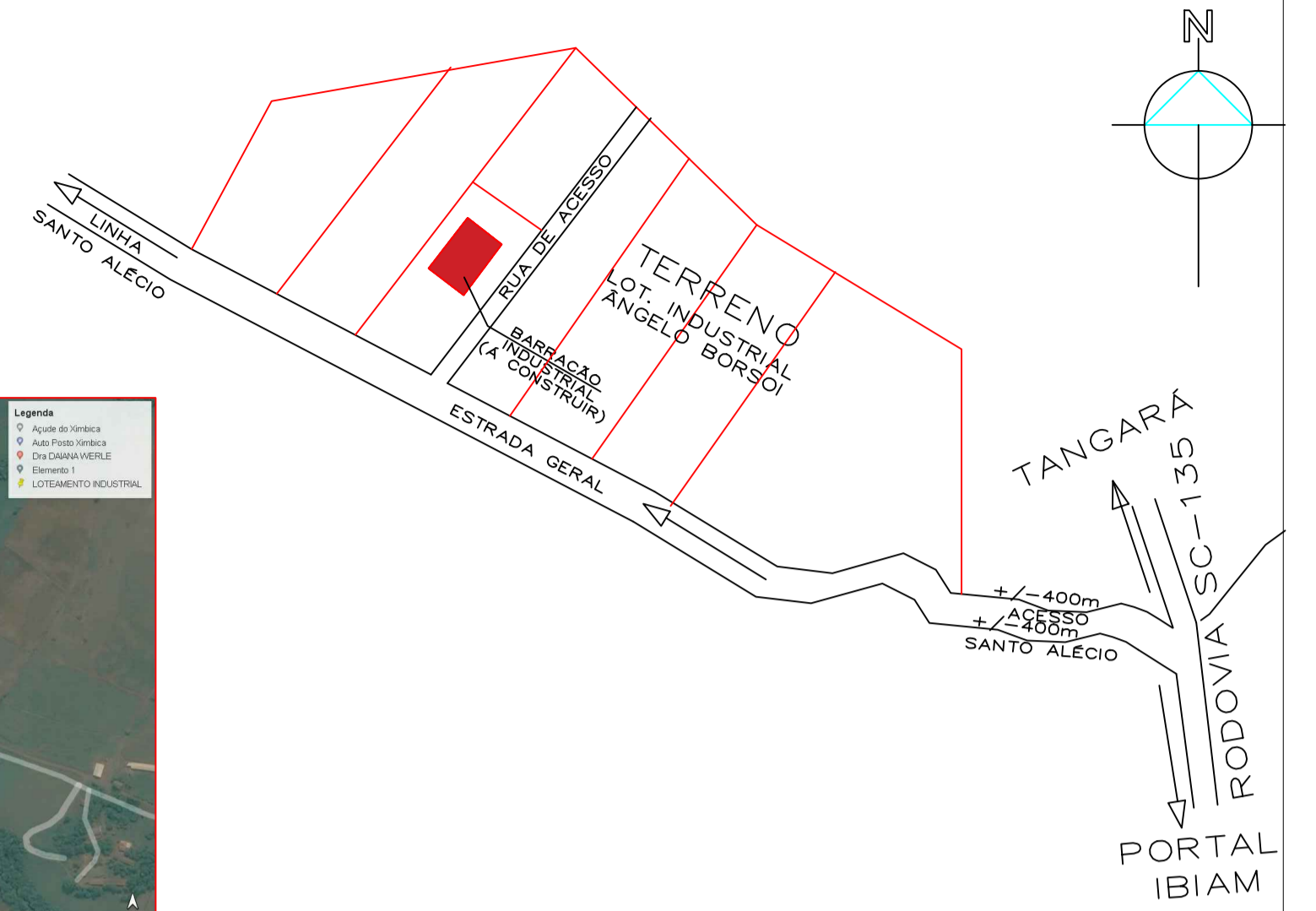

**LOCALIZAÇÃO (GENÉRICA)**  
ZONA RURAL – LINHA SANTO ALÉCIO  
LOTEAMENTO INDUSTRIAL  
ÂNGELO BORSOI

**ESTATÍSTICA**  
ÁREA TERRENO = 534.100,00m²  
Á CONSTRUIR = 150,00m²  
TAXA OCUPAÇÃO = 0,028%  
ÍNDICE APROVEITAMENTO = 0,00028

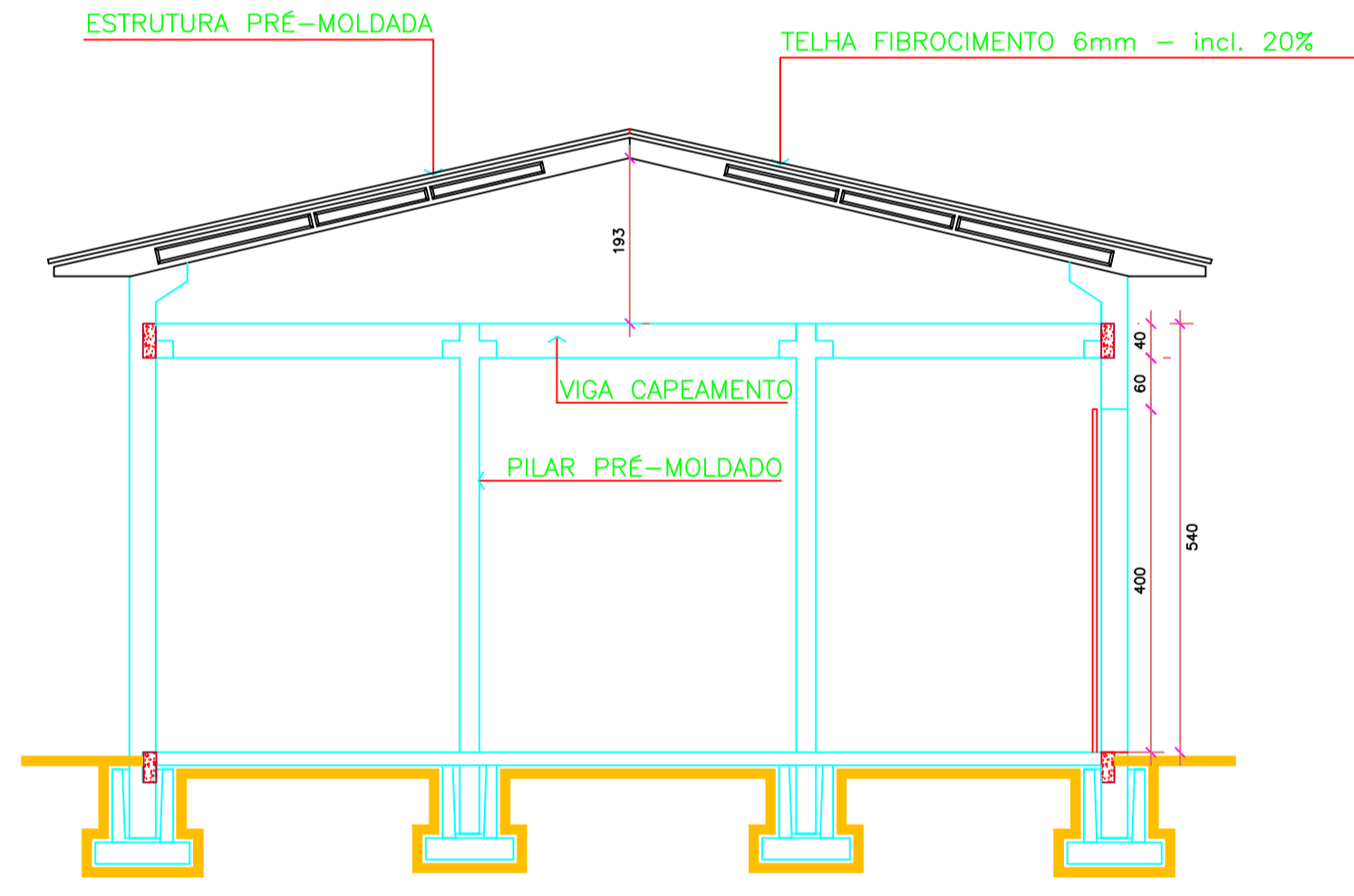

**CORTE A - A'**  
ESC. 1/100

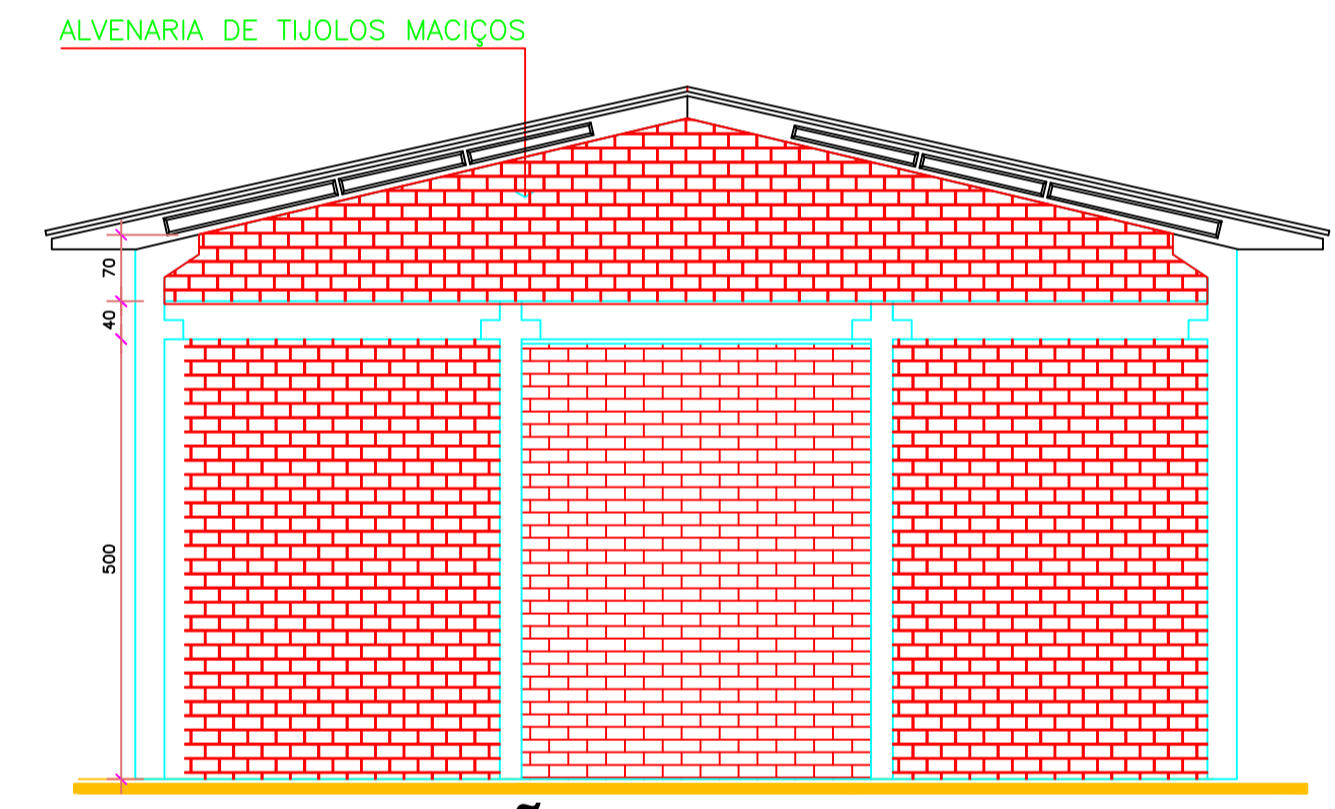

**ELEVÇÃO LATERAL**  
ESC. 1/100

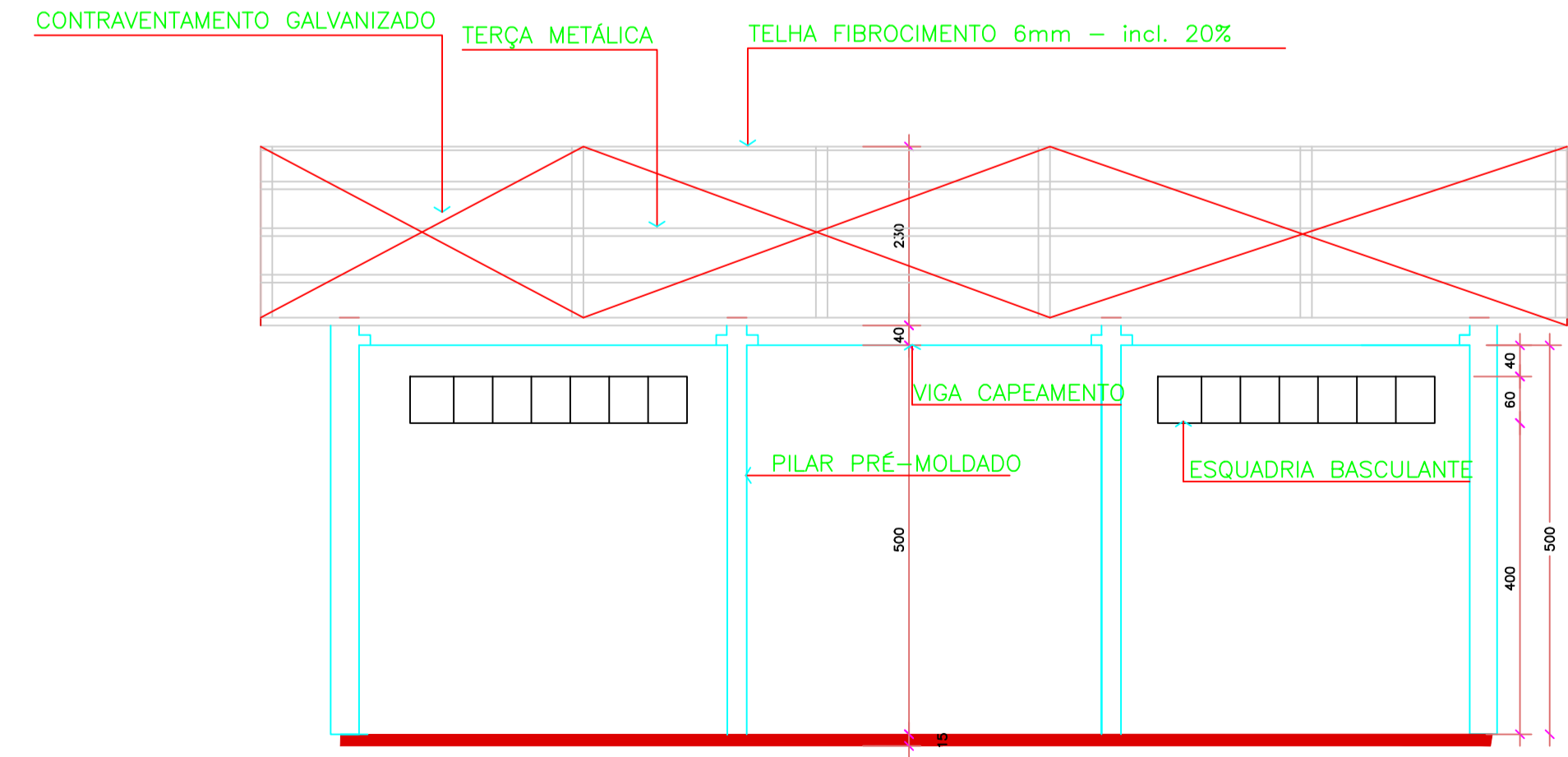

**CORTE B - B'**  
ESC. 1/75

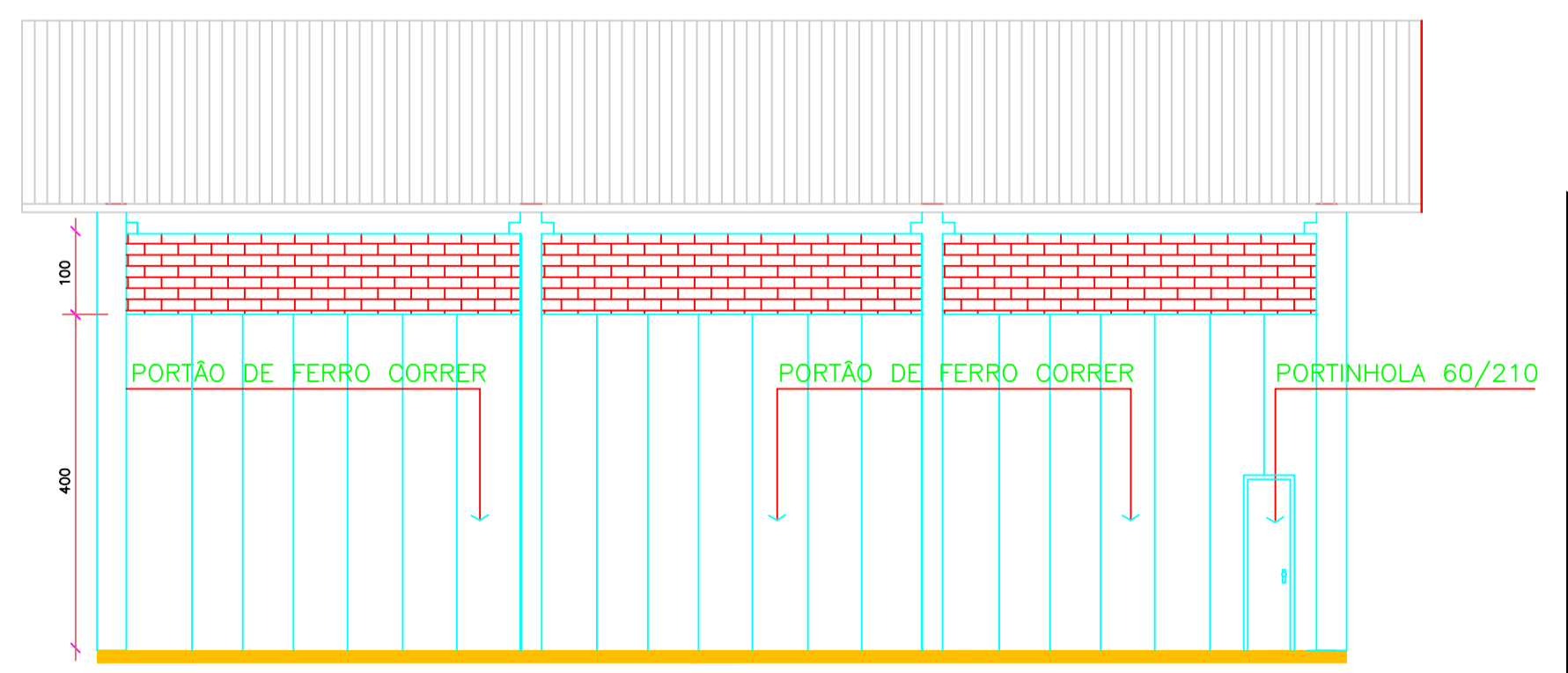

**ELEVÇÃO FRONTAL**  
ESC. 1/75

DIREITOS AUTORAIS RESERVADOS		
ALTERAÇÕES DO PROJETO SOMENTE PODERÃO SER EFETUADAS MEDIANTE AUTORIZAÇÃO DO PROJETISTA		
TÍTULO	<b>BARRAÇÃO PRÉ-MOLDADO</b>	FRANCHA
REFERÊNCIA	PROJETO ARQUITETÔNICO LOCALIZAÇÃO (GENÉRICA) ESTATÍSTICA	01
PROPRIETÁRIO	PREF. MUNIC. IBIAM CNPJ: 01.612.745/0001-74	ASSINATURA
RESPONSÁVEL TÉCNICO	<b>JEAN MARCELO ZIERO</b> ARQ. E URB. CAU/BR A32454-0	ASSINATURA
DESENHO	ARQ. JEAN	PREFEITURA
ESCALA	INDICADA	DATA
		NOV/2023

Alcir José Bodanese  
Presidente  
Associação dos Municípios do  
Alto Vale do Rio do Peixe

Odivar Clóvis Biscaro  
Secretário Executivo

Av. Manoel Roque, 99  
Vieira - SC  
Fone 5660255