

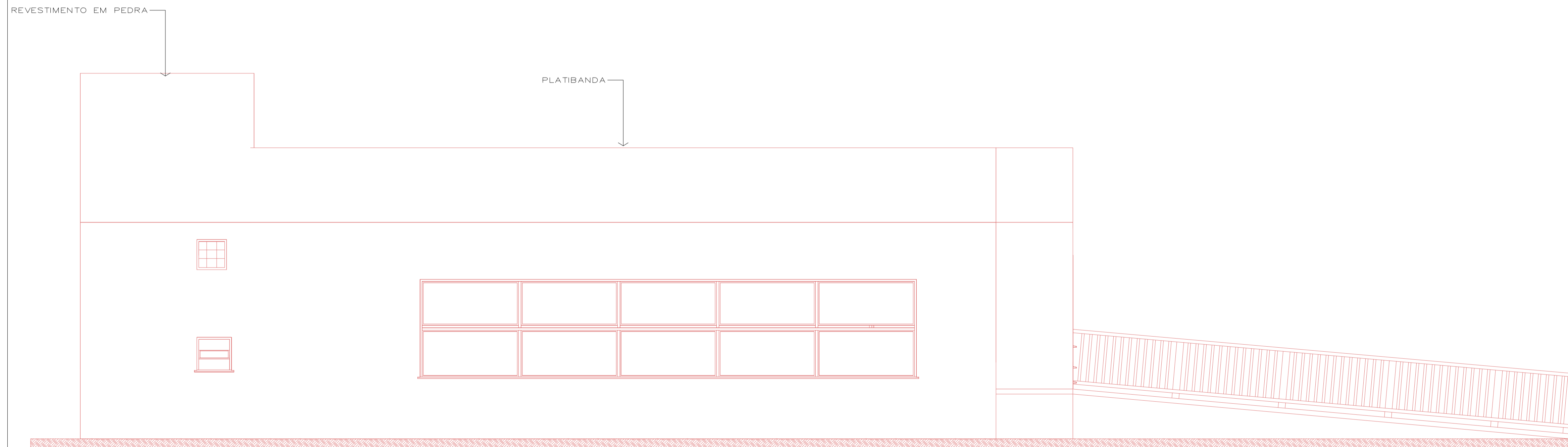

ELEVAÇÃO FUNDOS  
Escala 1/50



ELEVAÇÃO LATERAL  
Escala 1/50

**DIREITOS AUTORAIS RESERVADOS**  
ALTERAÇÕES DO PROJETO SOMENTE PODERÃO SER EFETUADAS MEDIANTE AUTORIZAÇÃO DO PROJETISTA

 Associação dos Municípios do Alto Vale do Rio do Peixe Carlos Alberto Piva Presidente Odivar Clóvis Biscaia Secretário Executivo Av. Manoel Roque, 99 Videira - SC Fone: 5660255	TÍTULO <b>PROJETO ARQUITETÔNICO</b>	PRANCHA <b>05</b>
	REFERÊNCIA <b>AUDITÓRIO          ELEVAÇÃO FUNDOS/LATERAL</b>	ASSINATURA _____
PROPRIETÁRIO <b>P.M. IBIAM</b> CNPJ: 01.612.745/0001-74	ASSINATURA _____	ASSINATURA _____
RESPONSÁVEL TÉCNICO <b>JEAN MARCELO ZIERO</b> CAU/BR A32454-0	ASSINATURA _____	ASSINATURA _____
DESENHO <b>JEAN</b>	ESCALA <b>INDICADA</b> DATA <b>OUT/2023</b>	PREFEITURA _____