

REVESTIMENTO EM PEDRA

PLATIBANDA

PLATIBANDA

GUARDA-CORPO EM AÇO INOX

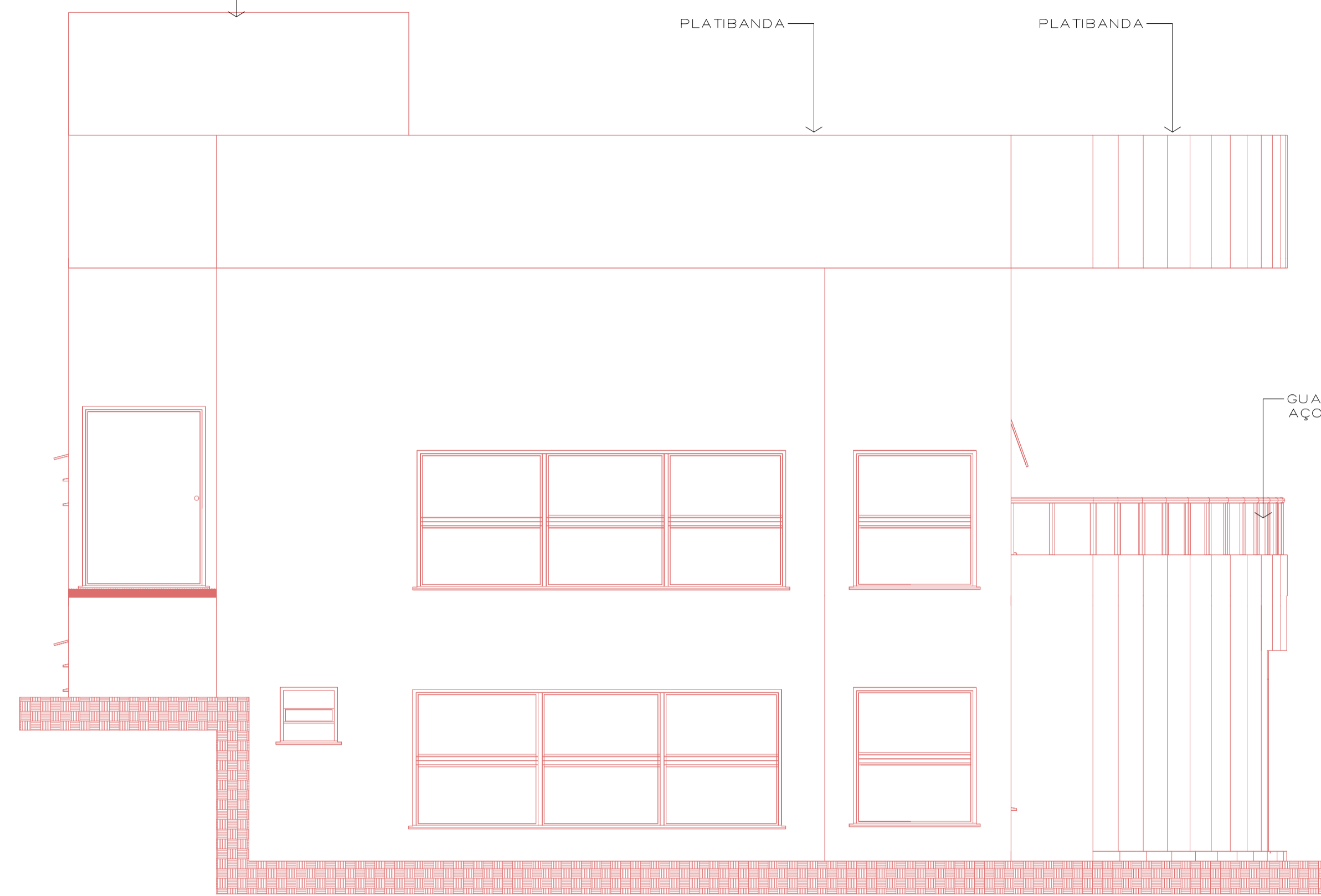

ELEVAÇÃO LATERAL  
Escala 1/50

REVESTIMENTO EM PEDRA

PLATIBANDA

PLATIBANDA

VIDRO FUMÉ

GUARDA-CORPO SACADA

GUARDA-CORPO EM AÇO INOX

VIDRO FUMÉ

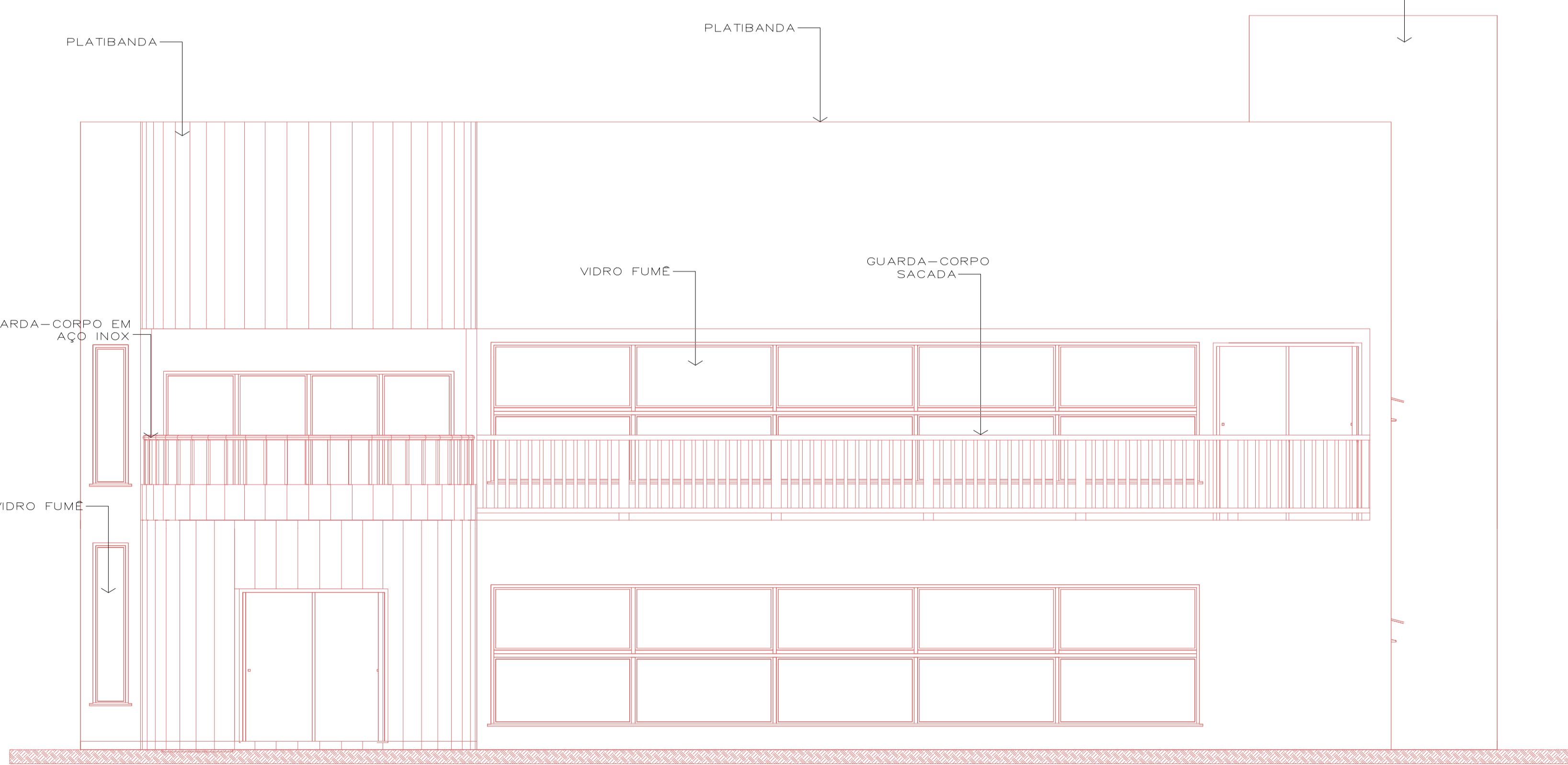

ELEVAÇÃO FRONTAL  
Escala 1/50

**DIREITOS AUTORAIS RESERVADOS**  
ALTERAÇÕES DO PROJETO SOMENTE PODERÃO SER EFETUADAS MEDIANTE AUTORIZAÇÃO DO PROJETISTA

<p>Associação dos Municípios do Alto Vale do Rio do Peixe</p> <p>Carlos Alberto Piva Presidente</p> <p>Odivar Clóvis Biscaia Secretário Executivo</p> <p>Av. Manoel Roque, 99 Vieira - SC Fone: 5660255</p>	<p>TÍTULO</p> <p><b>PROJETO ARQUITETÔNICO</b></p>	<p>PRANCHA</p> <p>04</p>
	<p>REFERÊNCIA</p> <p>AUDITÓRIO ELEVAÇÃO FRONTAL/LATERAL</p>	<p>PROPRIETÁRIO</p> <p>P.M. IBIAM CNPJ: 01.612.745/0001-74</p>
<p>RESPONSÁVEL TÉCNICO</p> <p>JEAN MARCELO ZIERO CAU/BR A32454-0</p>	<p>ASSINATURA</p>	<p>ASSINATURA</p>
<p>DESENHO</p> <p>JEAN</p>	<p>ESCALA</p> <p>INDICADA</p> <p>DATA</p> <p>OUT/2023</p>	<p>PREFEITURA</p>