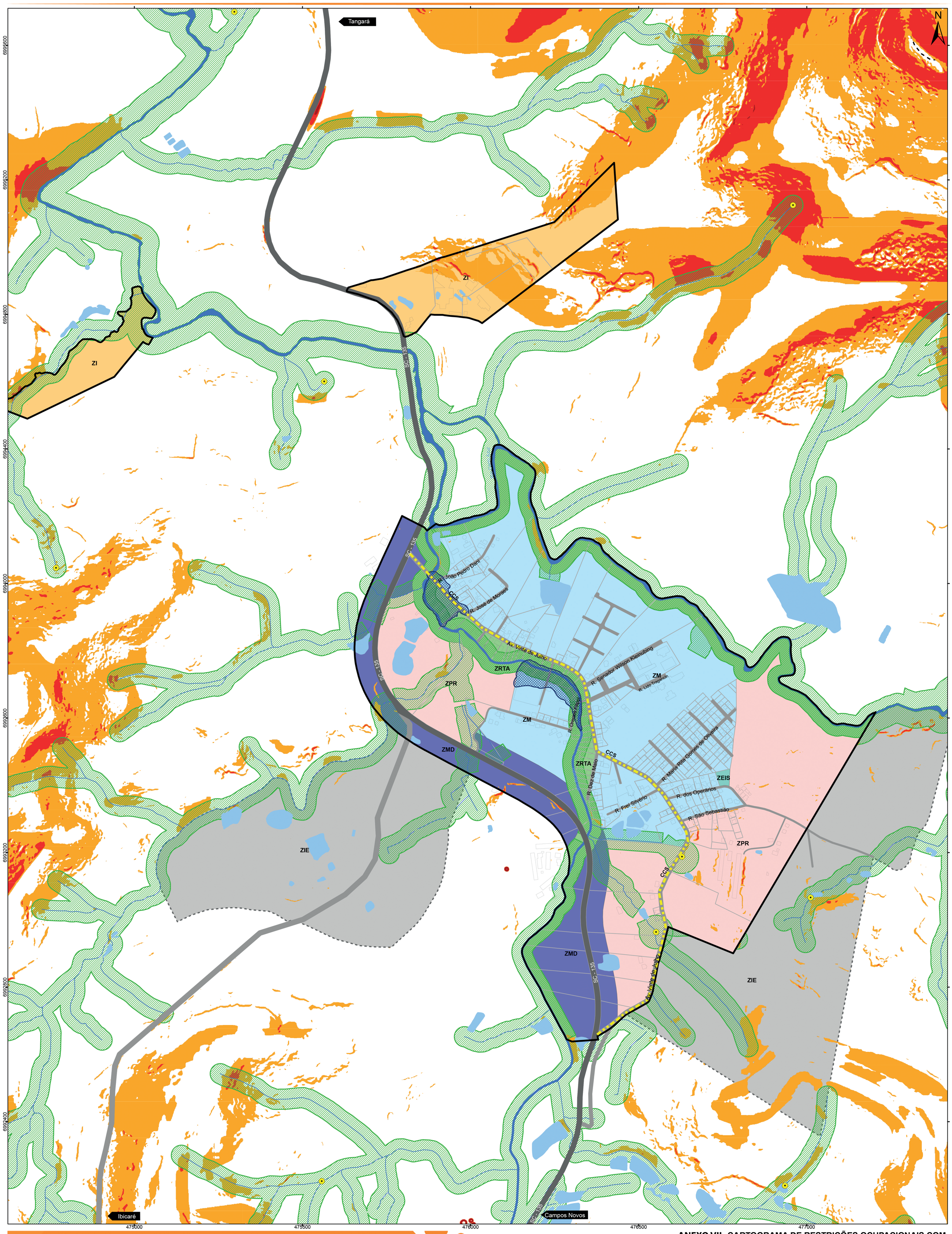

RESTRIÇÕES OCUPACIONAIS COM SOBREPOSIÇÃO DE ZONEAMENTO I
Perímetro Urbano - Sede

ANEXO VII - CARTOGRAMA DE RESTRIÇÕES OCUPACIONAIS COM SOBREPOSIÇÃO DE ZONEAMENTO I
Lei Complementar nº ___ de __/__/_____.

Legenda:

- Nascente
- Corredor de Comércio e Serviço (CCS)
- Quadras e Lotes
- Trechos de Drenagem
- Hidrografia Principal
- Massa d'Água
- Riscos Hidrológicos
- Área de Preservação Permanente (Código Florestal)
- Perímetro Urbano
- Rodovias
- Vias Urbanas
- Edificações

Declividade:

- 30,00% - 49,99%
- 50,00% - 99,99%
- > 100,00%

Zoneamento:

- Zona de Requalificação Turística e Ambiental (ZRTA)
- Zona de Interesse de Expansão (ZIE)
- Zona Especial de Interesse Social (ZEIS)
- Zona Mista (ZM)
- Zona Mista Diversificada (ZMD)
- Zona Preferencial Residencial (ZPR)
- Zona Industrial (ZI)

Localização:

Escala: 1:5.000

0,15 0 0,15 0,3 Km

Projeção: Universal Transversa de Mercator - 22 J
Datum Horizontal: SIRGAS 2000

Fonte:
Declividade: Elaborada a partir do processamento do Modelo Digital do Terreno (MDT) - Levantamento Aerofotogramétrico de Santa Catarina (SDS, 2013) com 39 cm de resolução
Limite Municipal: Secretaria de Planejamento SC
Secretaria de Estado do Desenvolvimento Econômico Sustentável (SDS) - SIGSC
Sistema Hidrográfico Restituído - Escala 1:10000 - Levantamento Aerofotogramétrico de Santa Catarina (SDS, 2013)

Elaborado por:

IBIAM
CINCATARINA

Maio/2022