

Elemento	Pos.	Diam.	Q.	DoB (cm)	ReD (cm)	DoB (cm)	Comp (cm)	Tota (cm)	CA-50-A (kg)	CA-60-B (kg)	
C7	1	Ø16	4		VAR.		VAR.	1336	21.0		
	2	Ø10	24		224		224	8016	50.3		
	3	Ø10	68				122	15232	95.7		
	4	Ø10	68	44	78			8296	52.1		
Total+10%									241.0		
C8	5	Ø16	4		VAR.		VAR.	1912	30.0		
	6	Ø10	16		7648		7648	7648	48.0		
	7	Ø8	16		VAR.		VAR.	7648	30.0		
	8	Ø20	48	152	178		330	15840	391.7		
	9	Ø10	48	35	178		213	10224	64.2		
	10	Ø6.3	192		41		41	7872	19.5		
Total+10%									641.7		
C9	11	Ø16	4		VAR.		VAR.	1420	22.3		
	12	Ø10	24		224		224	8520	53.5		
	13	Ø10	72		224		224	16128	101.3		
	14	Ø10	72	44	78		122	8784	55.2		
Total+10%									255.5		

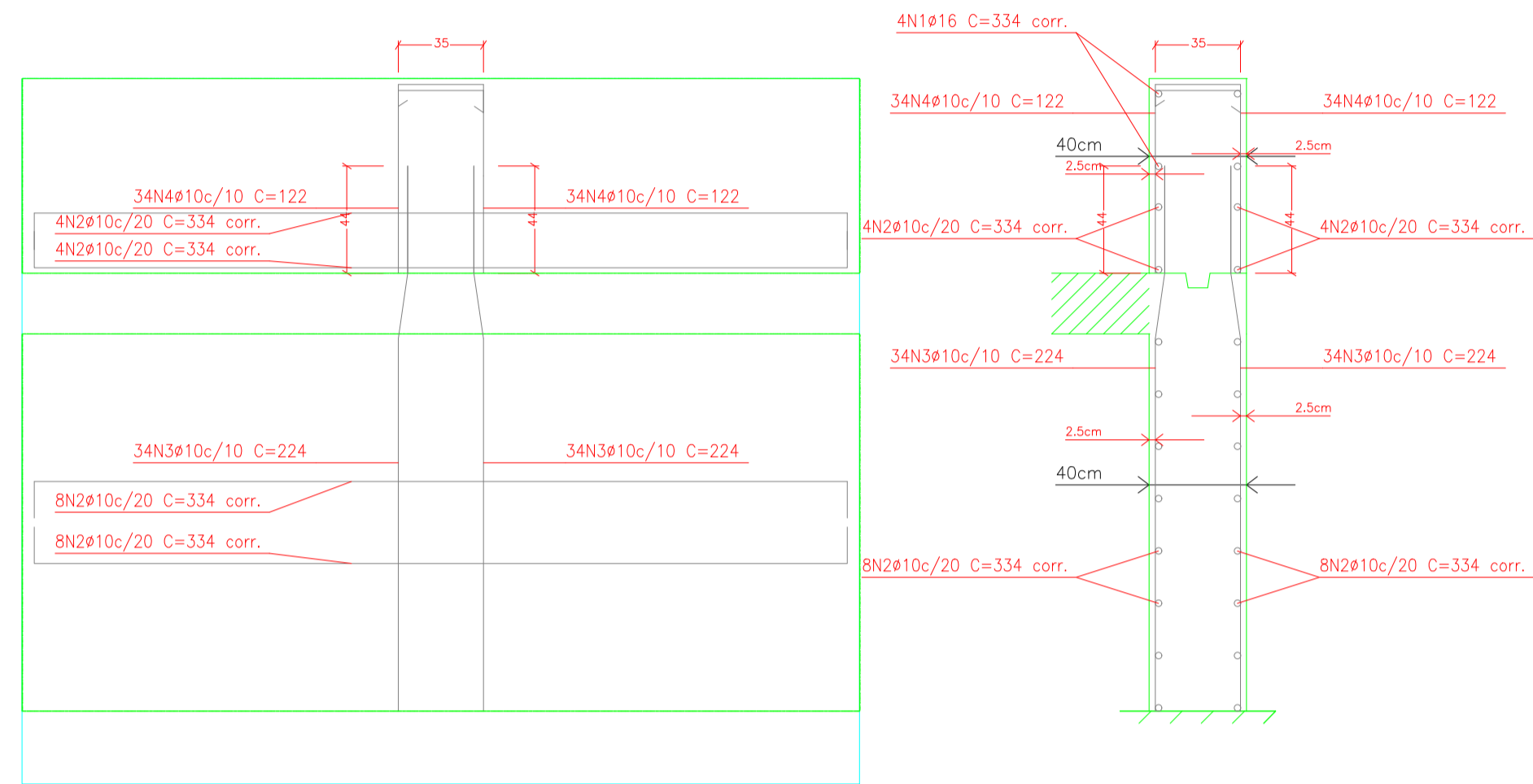

C7: Pisos 1 a 2

Ver detalhamento sapatas

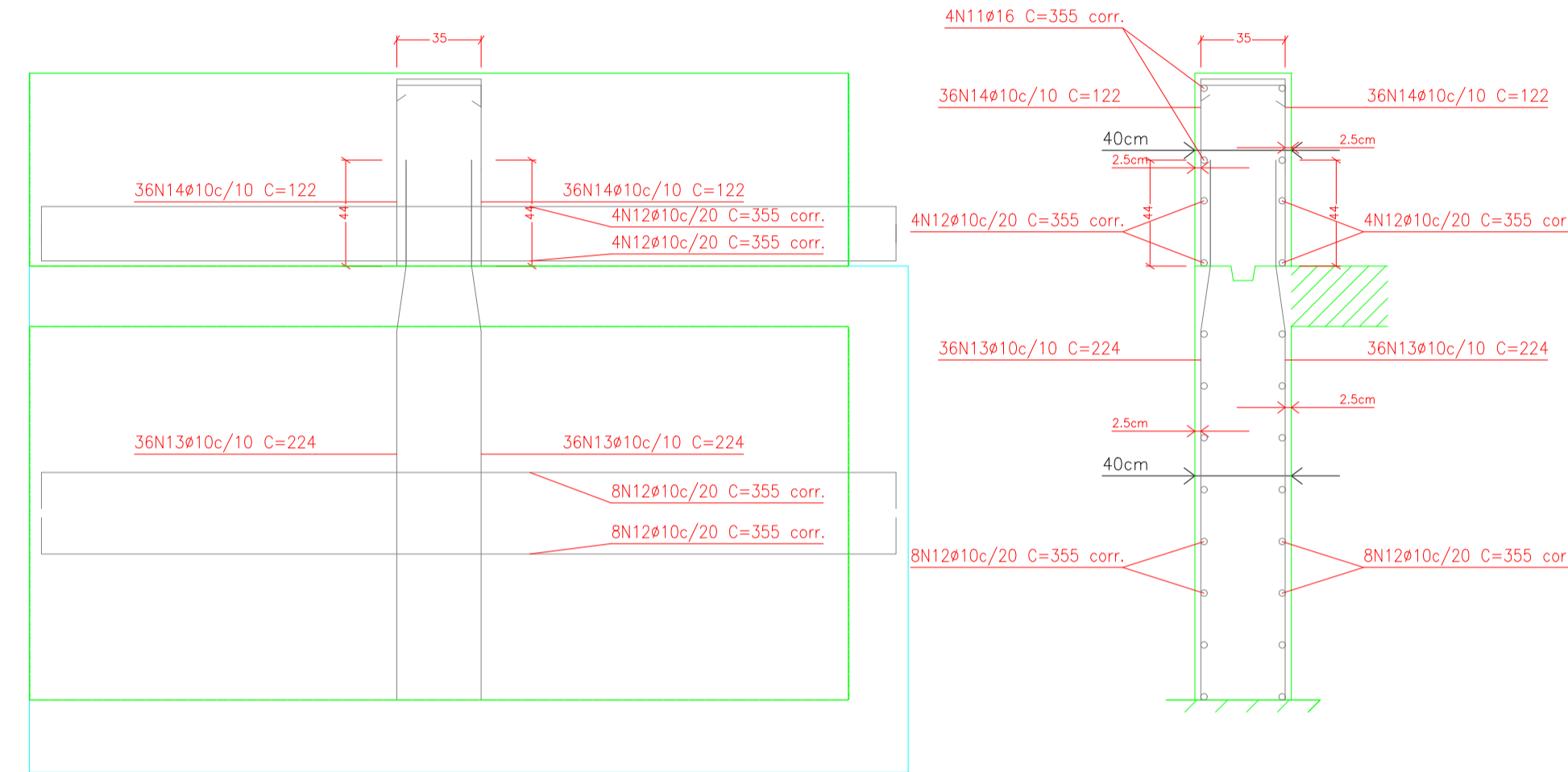

C9: Pisos 1 a 2

Ver detalhamento sapatas

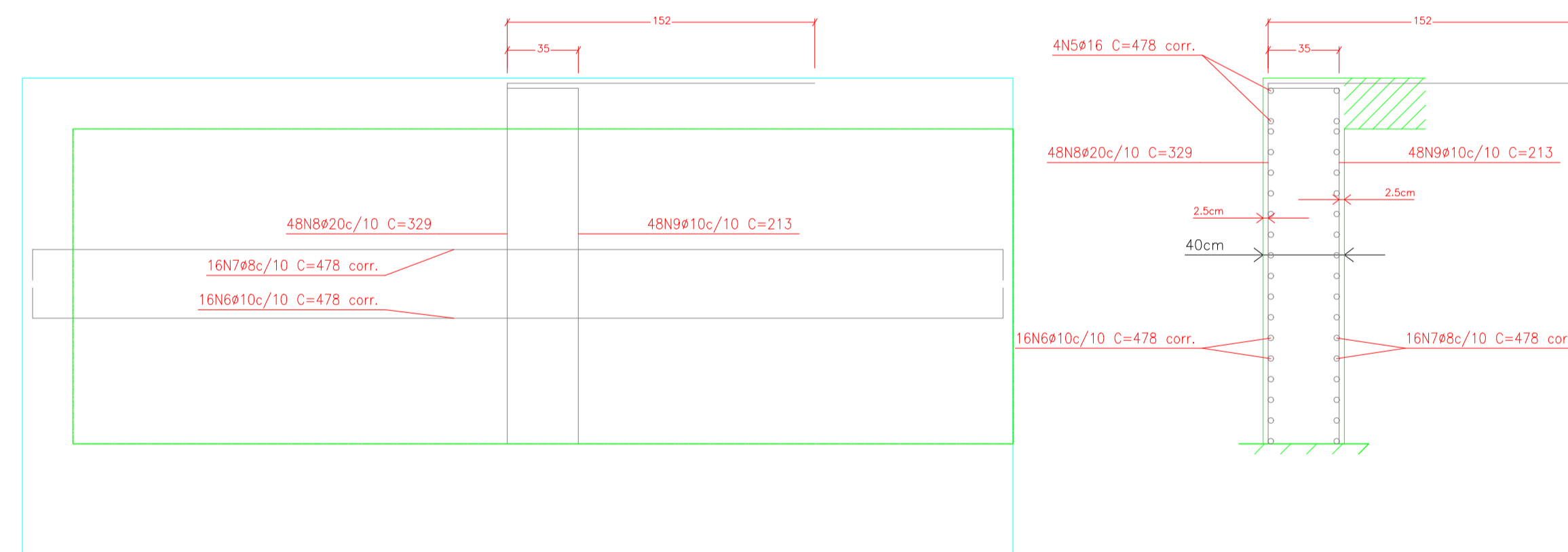

C8: Planta 1

Ver detalhamento sapatas

P(6) Cortina/Av. C8 Piso 0
Transversal:
- Num. Ramos: 1
- Diâmetro: Ø6.3
- Esp. Vertical: 20 cm
- Esp. Horizontal: 20 cm

SÃO SEBASTIÃO

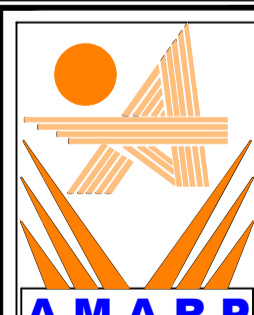
DIREITOS AUTORAIS RESERVADOS			
ALTERAÇÕES DO PROJETO SOMENTE PODERÃO SER EFETUADAS MEDIANTE AUTORIZAÇÃO DO PROJETISTA			
 AMARP Associação dos Municípios do Alto Vale do Rio do Peixe Luci Peretti Presidente Odivar Clóvis Biscaro Secretário Executivo Av. Manoel Roque, 99 Videira - SC Fone 5660255	TÍTULO	PRANCHA	
	CABECEIRA PONTE SOBRE RIO AZUL REFERENCIA ESTRUTURAL FUNDAÇÃO	05	
PROPRIETÁRIO	ASSINATURA		
MUNICÍPIO DE IBIAM CNPJ. 01.612.745/0001-74			
RESPONSÁVEL TÉCNICO	ASSINATURA		
RONALDO REGALIN ENG. CIVIL CREA SC-36714-0			
DESENHO	ESCALA	PREFEITURA	
R.R	INDICADA		
	DATA		
	DEZ/2022		