

Fachada Frontal
1:50

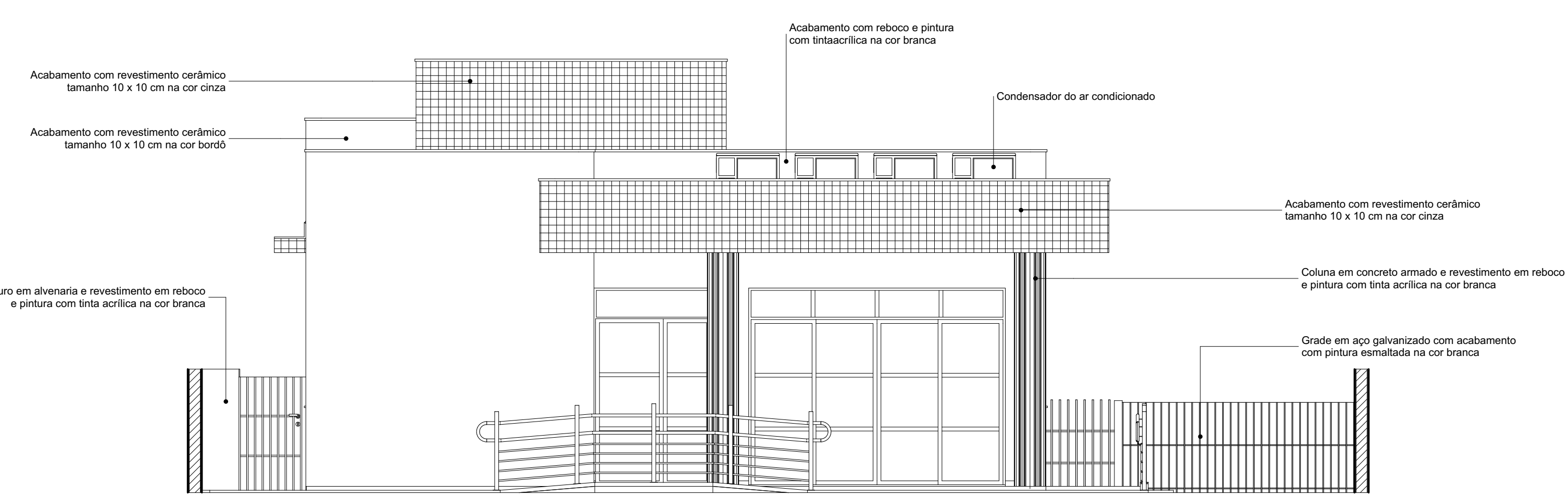

Fachada Fundos
1:50

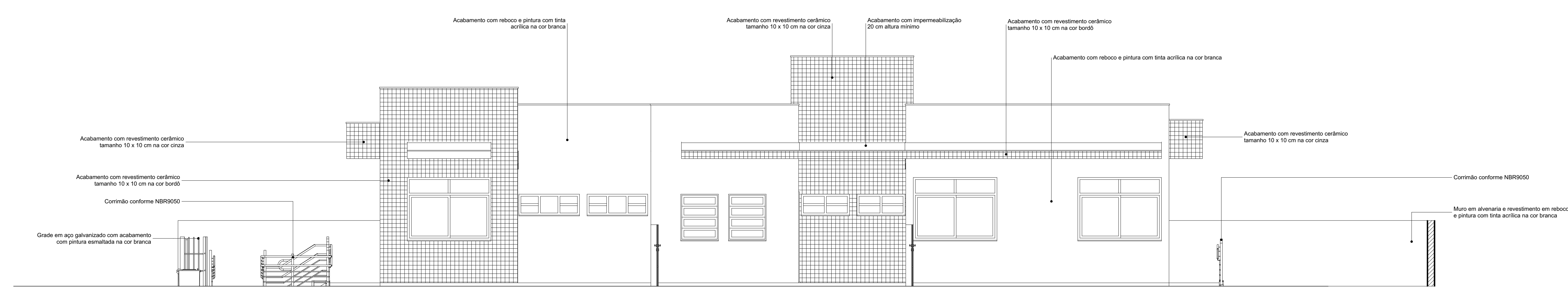

Fachada Lateral Direita
1:50

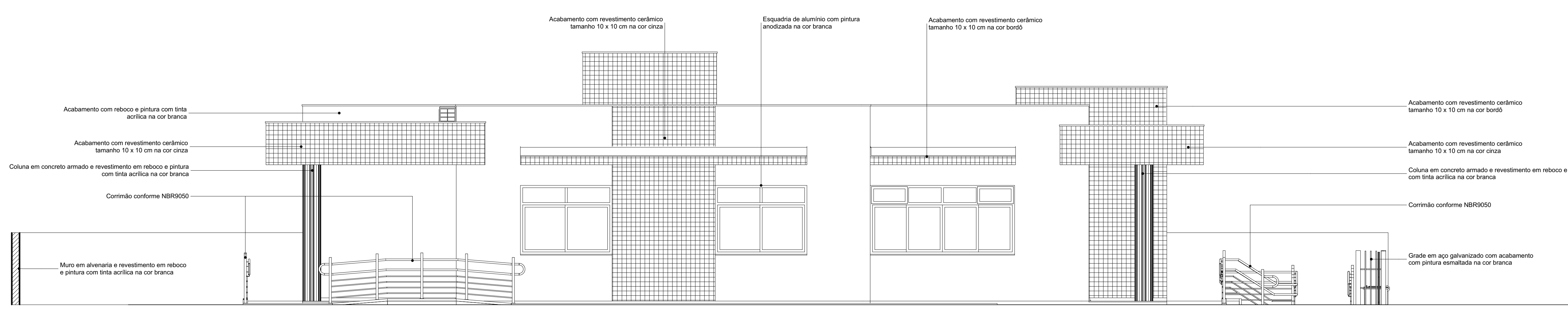

Fachada Lateral Esquerda
1:50

Chapisco e reboco desempenado e emboço		
Código	Nome	Área [m²]
<Indefnido>		
42758	Chapisco	984,91
42758	Reboco	862,30
43683	Emboço	105,87

Azulejo branco aplicado com argamassa colante		
Código	Nome	Área [m²]
42754	Azulejo branco	74,98

Patiilhas cerâmicas 10x10cm cfme. projeto		
Código	Nome	Área [m²]
Laje		
90075	Cerâmica - Bordô 10x10	4,68
Parede		
90075	Cerâmica - Bordô 10x10	40,01
90075	Cerâmica - Cinza 10x10	61,73
		106,42 m²

Pintura acrílica - 2 demãos		
Código	Nome	Área [m²]
Laje		
42782	Pintura - Acrílica Branco	176,45
Parede		
42782	Pintura - Acrílica Branco	438,36
		614,81 m²

OBS.: A área definida refere-se a uma demão de pintura acrílica branca.

Nº	DATA	ASSUNTO DA REVISÃO	RESPONSÁVEL
02	DR2	ASSUNTO REV. 02	RESP. 2
01	DR1	ASSUNTO REV. 01	RESP. 1

REVISÕES

GOVERNO DO ESTADO DE SANTA CATARINA
SST - SECRETARIA DE ESTADO DA ASSISTÊNCIA SOCIAL, TRABALHO E HABITAÇÃO

PROPRIETÁRIO: Secretaria de Estado da Assist. Social, Trab. e Habitação
MUNICÍPIO: Conforme edital

OBRA: CRAS - Centro de Referência da Assist. Social
ESCRITÓRIO REGIONAL: SPQ - Secretaria de Estado do Planejamento

LOCAL: Conforme edital
TIPO: Edificação pública em 1 pav., em alvenaria e concreto armado

PROJETO: ARQ. ELSA CRISTINA DE ABREU KONESKI CAJ. 17.047-0/SC
REF. FUNDADA: CRAS

ARQ. BARBARA MARTINS GODENY CAJ. A49787-8
DESIGNO: AND. RICARDO DE FREITAS CAJ. 31.414-9/SC

ENG. CIVIL RAFAEL F. TEIXEIRA DA SILVA CREA-SC: 02547-8
COORDENADOR: FACHADAS

DATA: 19/03/2021
ESCALA DO DESENHO: INDICADA
ARQUIVO: CRAS-PE-ARQ_2020.rvt

ARQ 08