

**Corte GG**  
1:50

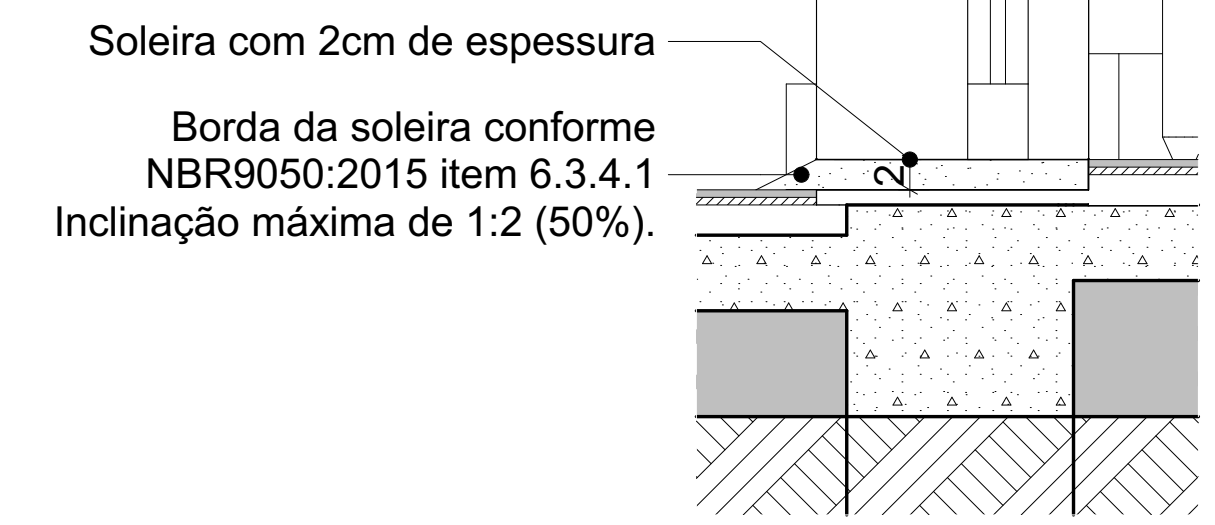

**DET10 Soleira de entrada**  
1:5

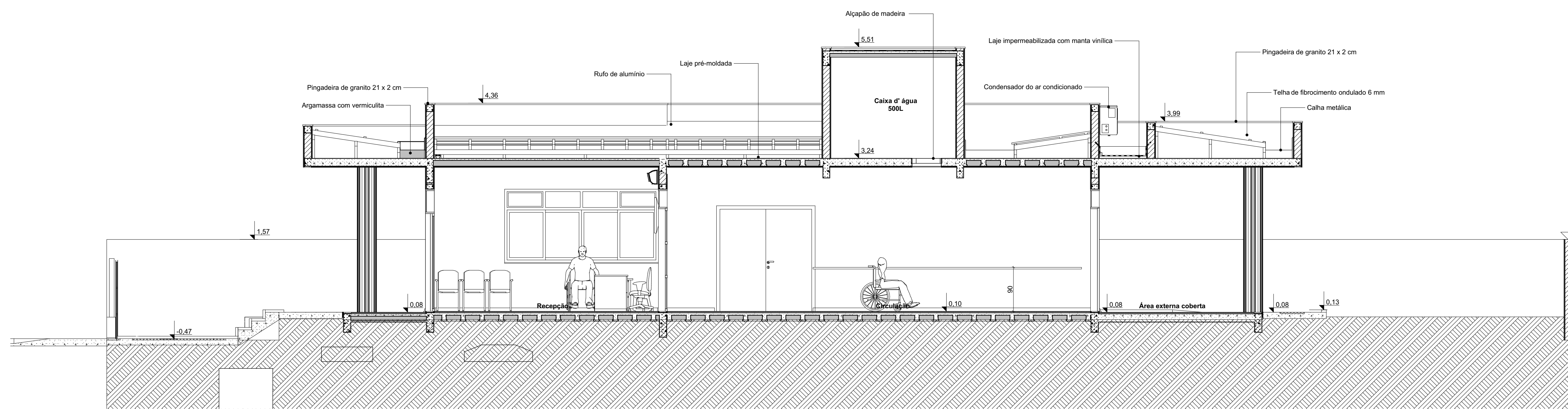

**Corte HH**  
1:50

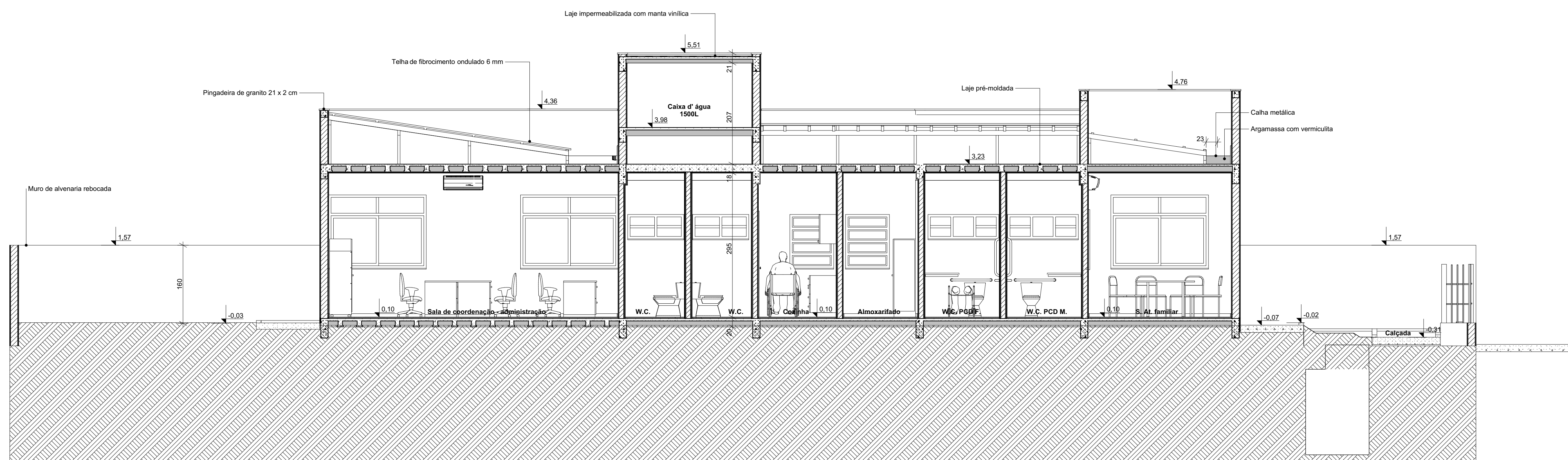

**Corte II**  
1:50

Nº	DATA	ASSUNTO DA REVISÃO	RESPONSAVEL
02	DR2	ASSUNTO REV. 02	RESP.2
01	DR1	ASSUNTO REV. 01	RESP.1

REVISÕES



GOVERNO DO ESTADO DE SANTA CATARINA  
SST - SECRETARIA DE ESTADO DA ASSISTENCIA SOCIAL, TRABALHO E HABITAÇÃO



PROPRIETÁRIO: Secretaria de Estado da Assist. Social, Trab. e Habitação	MUNICÍPIO: Conforme edital
OBRA: CRAS - Centro de Referência da Assist. Social	ESCRITÓRIO REGIONAL: SPG - Secretaria de Estado do Planejamento
LOCAL: Conforme edital	TIPO: Edificação pública em 1 pav., em alvenaria e concreto armado
ARQ. ELSA CRISTINA DE ABREU KONESKI CAJ: 17.047-0/SC	PROJETO: CRAS
ARQ. BARBARA MARTINS GODENY CAJ: A49787-8	REFERENCIA: Corte GG, HH, II
ENG. CIVIL RAFAEL F. TEIXEIRA DA SILVA CREA-SC: 025247-8	DESENHO: ARQ. RICARDO DE FREITAS CAJ: 31.474-8/SC



ARQUITETA ESCRITÓRIA  
BRUNO CAMPES DE SOUZA  
DIRETORIA DE PROJETOS  
LUCIANA ESTRELLA  
VIVIANE REISER

ARQ  
07