

Corte AA
1:50

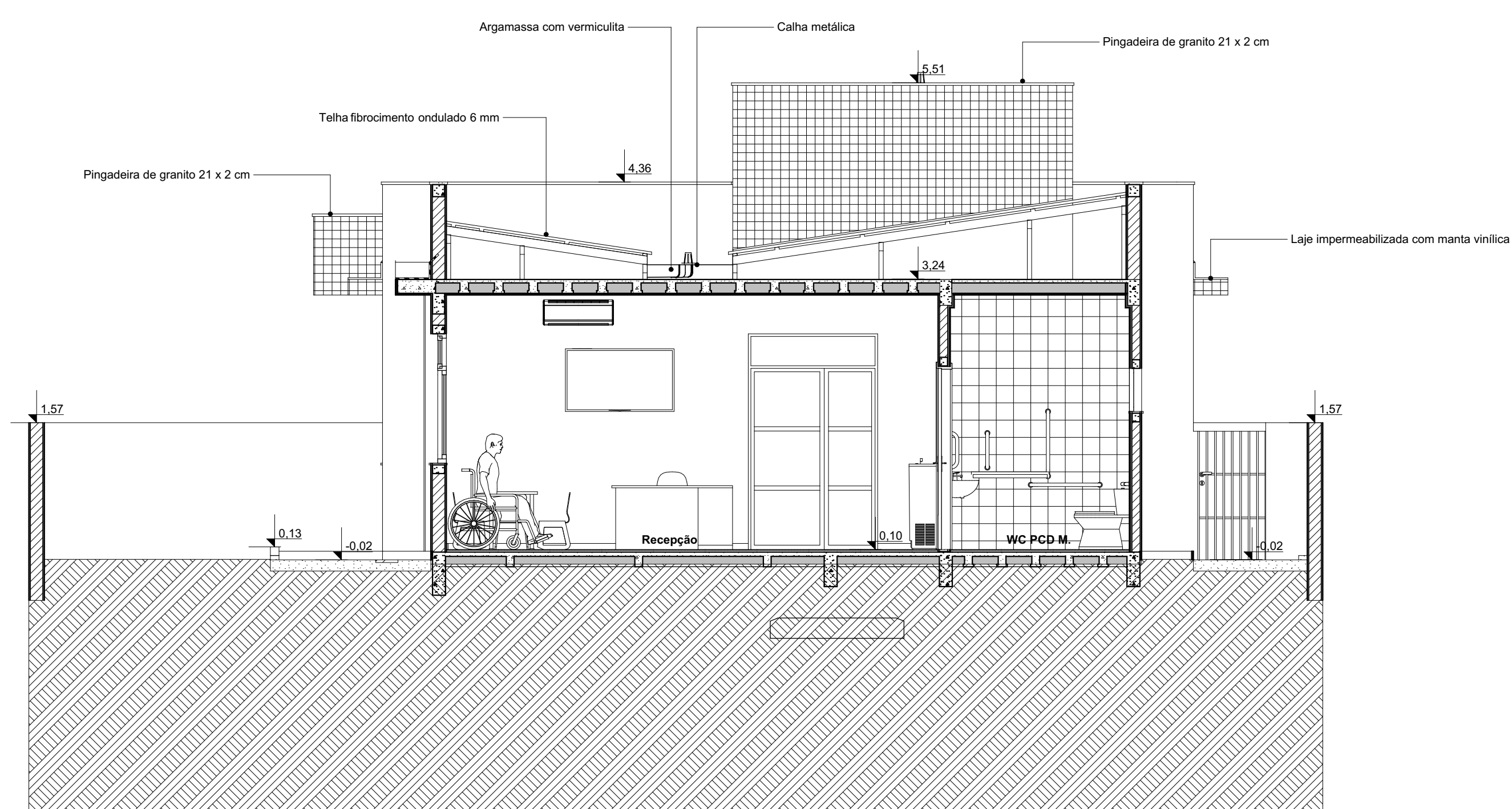

Corte BB
1:50

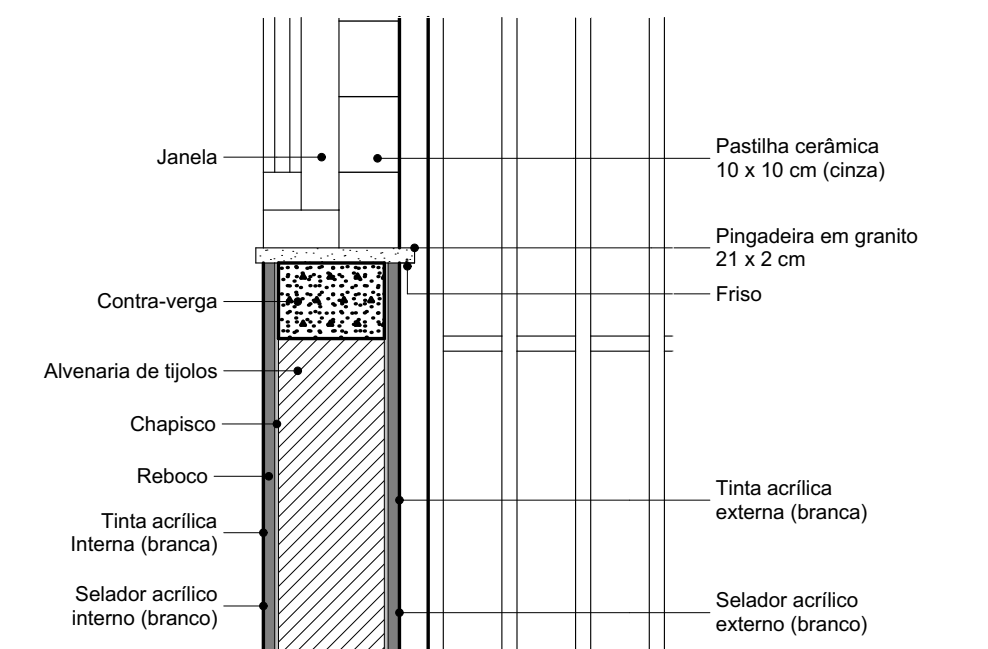

DET09 Parede e Janela
1:10

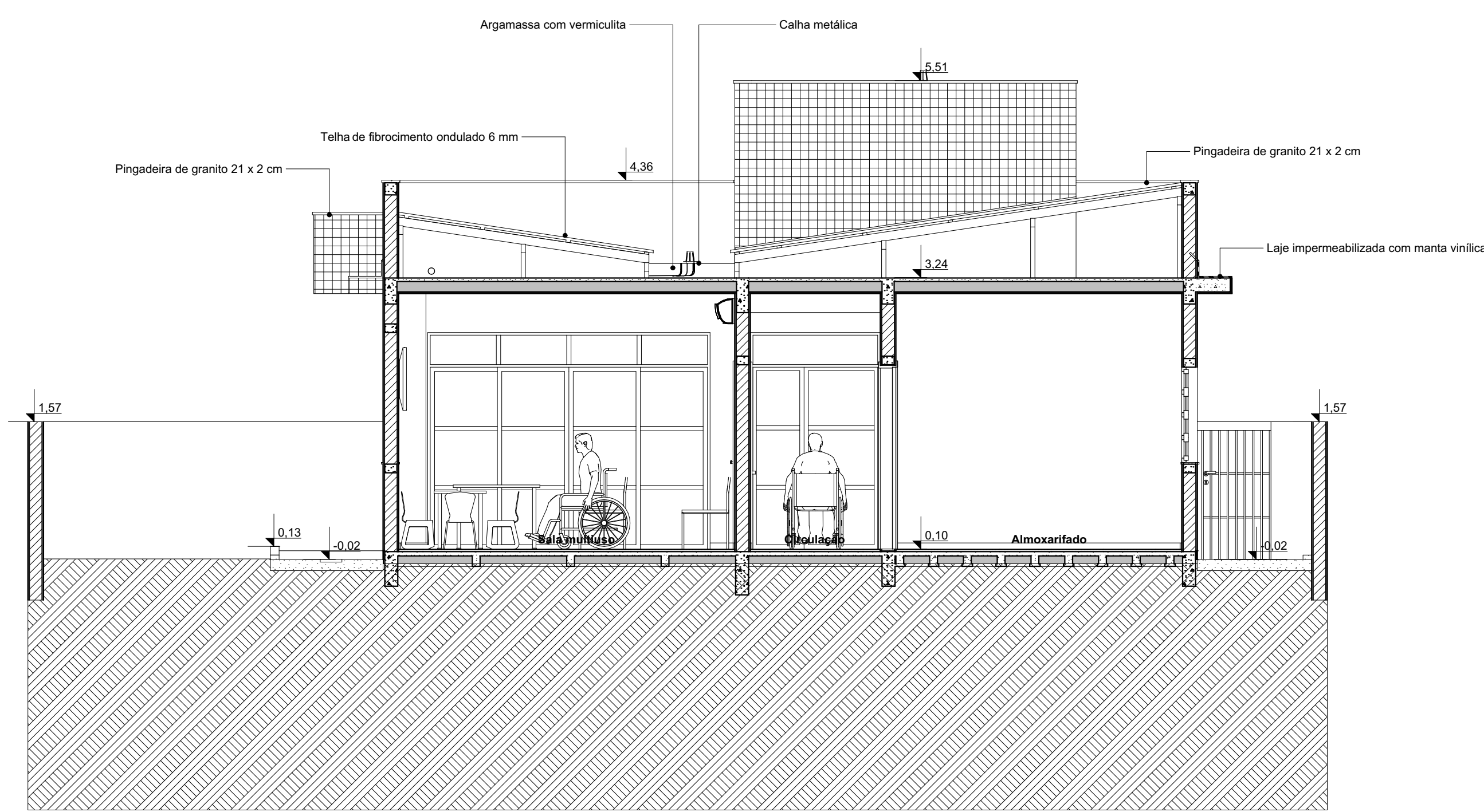

Corte CC
1:50

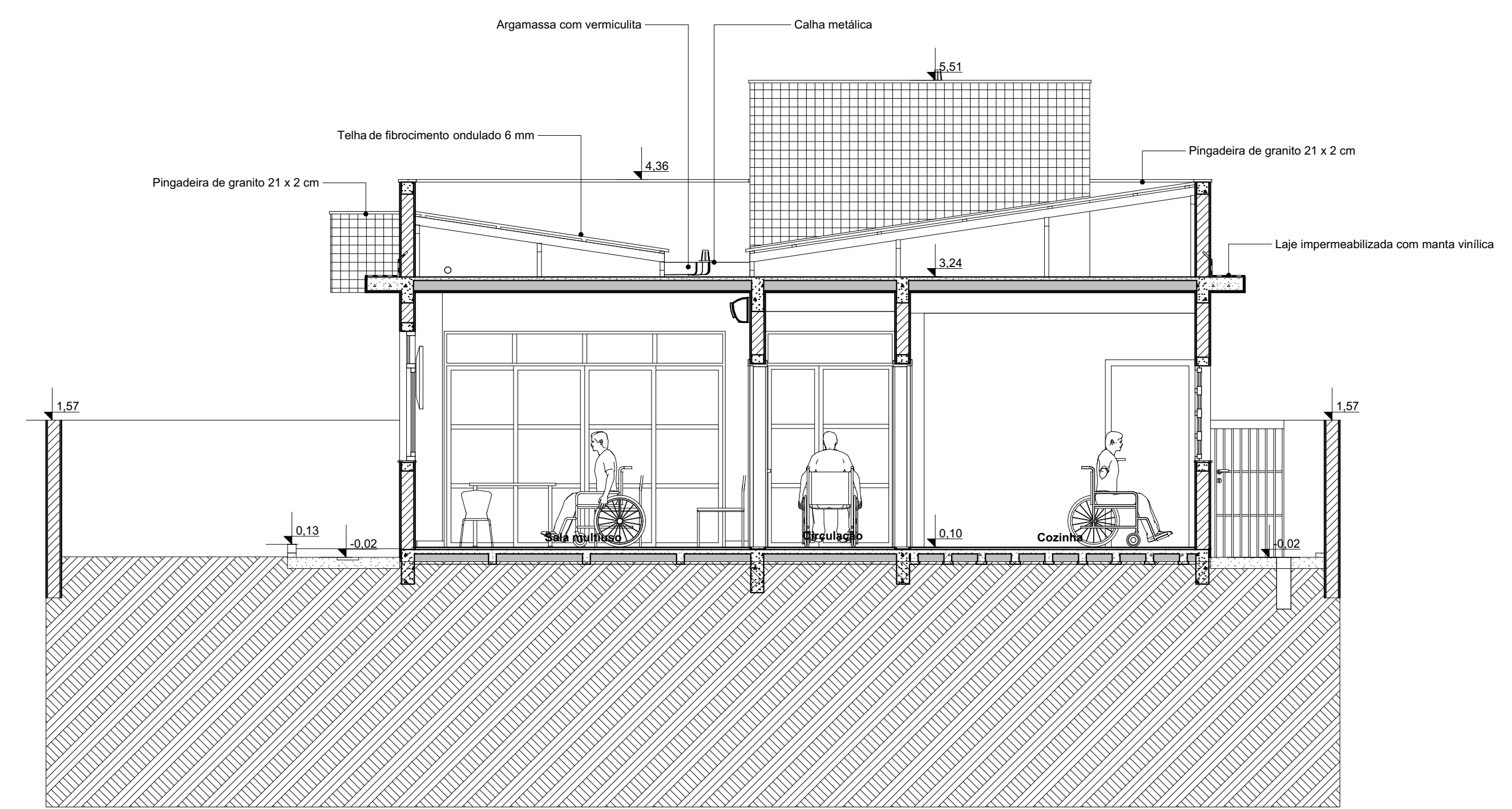

Corte DD
1:50

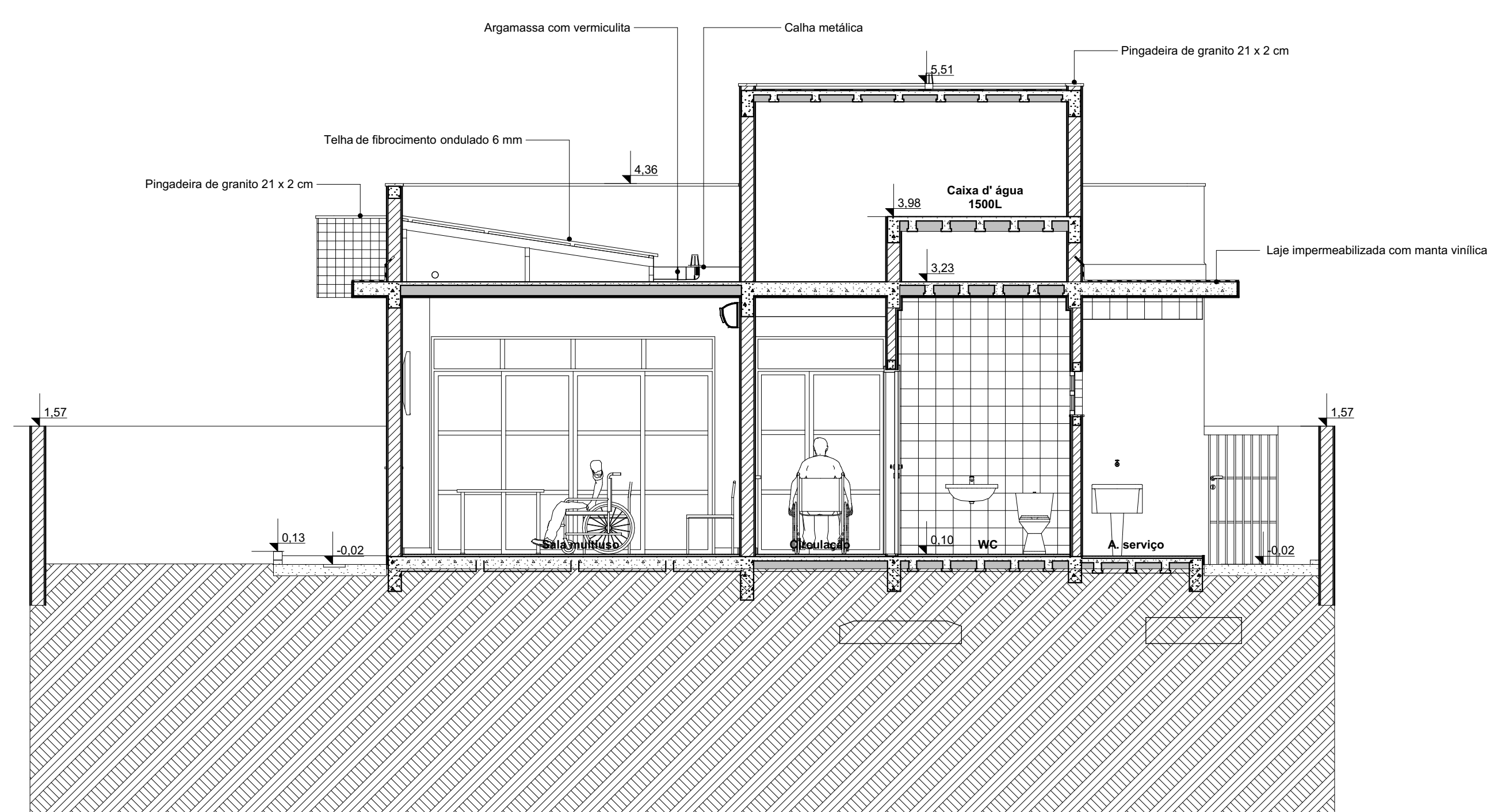

Corte EE
1:50

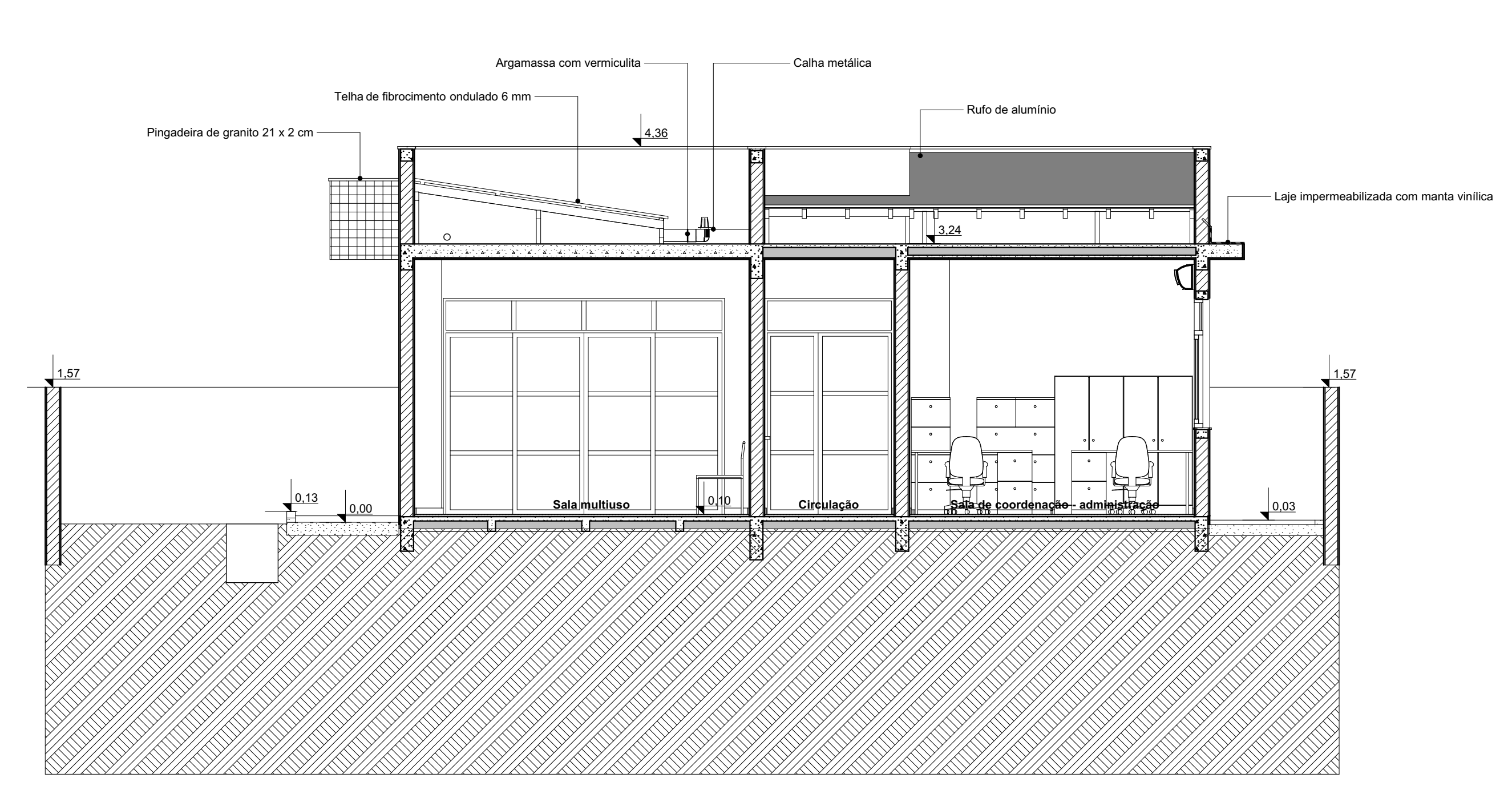

Corte FF
1:50

Nº	DATA	ASSUNTO DA REVISÃO	RESPONSÁVEL
02	DR2	ASSUNTO REV. 02	RESP. 2
01	DR1	ASSUNTO REV. 01	RESP. 1
		ASSUNTO DA REVISÃO	RESPONSÁVEL

REVISÕES

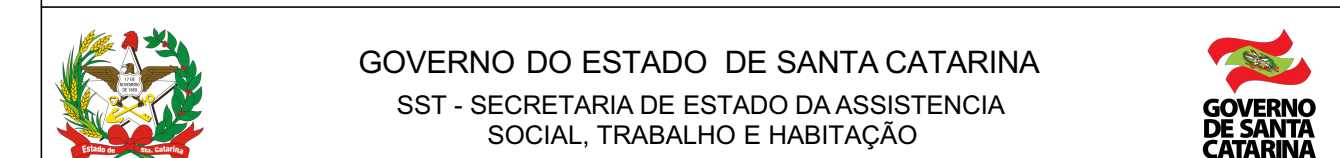

PROPRIETÁRIO: Secretaria de Estado da Assist. Social, Trab. e Habitação
MUNICÍPIO: Florianópolis
OBRA: CRAS - Centro de Referência da Assist. Social
ESCRITÓRIO REGIONAL: SPG - Secretaria de Estado do Planejamento
LOCAL: Florianópolis
TIPO: Edificação pública em 1 pav., em alvenaria e concreto armado
PROJETO: CRAS
REFERÊNCIA: Corte AA, BB, CC, DD, EE, FF
ARQ. ELSA CRISTINA DE ABREU KONESCHI CAJ: 17.047-0/SC
ARQ. BARBARA MARTINS GODENY CAJ: A49787-8
ENQ. CIVIL RAFAEL F. TEIXEIRA DA SILVA CREA-SC: 025547-8
DESENHO: AND. RICARDO DE FREITAS CAJ: 31.474-8/SC
DATA: 19/03/2021
ESCALA DO DESENHO: INDICADA
ARQUIVO: CRAS-FE-ARQ_2020.rvt