

**Acessibilidade Sanitários para PCD**  
1:20

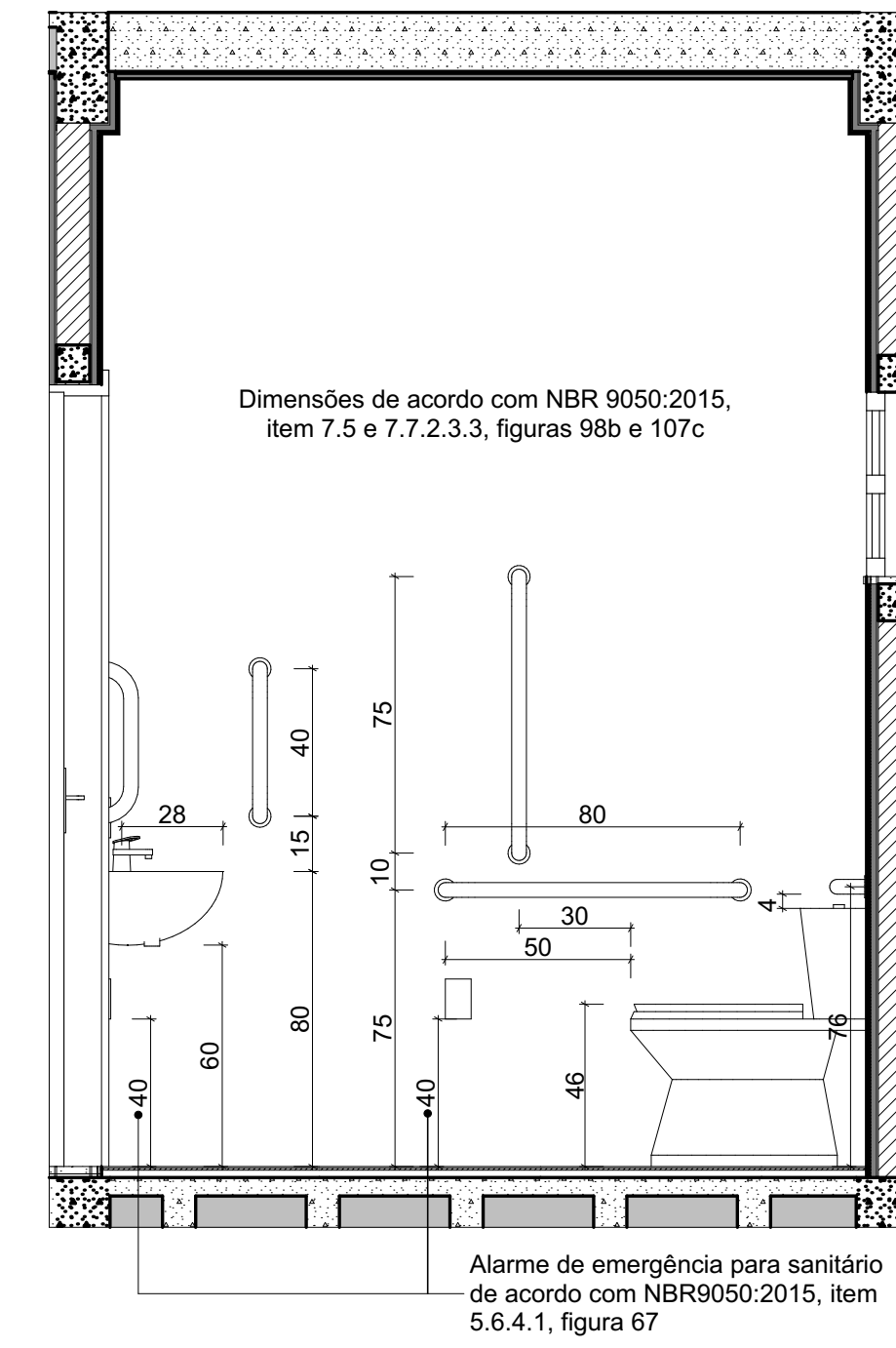

**Elevação Sanitário para PCD**  
1:20

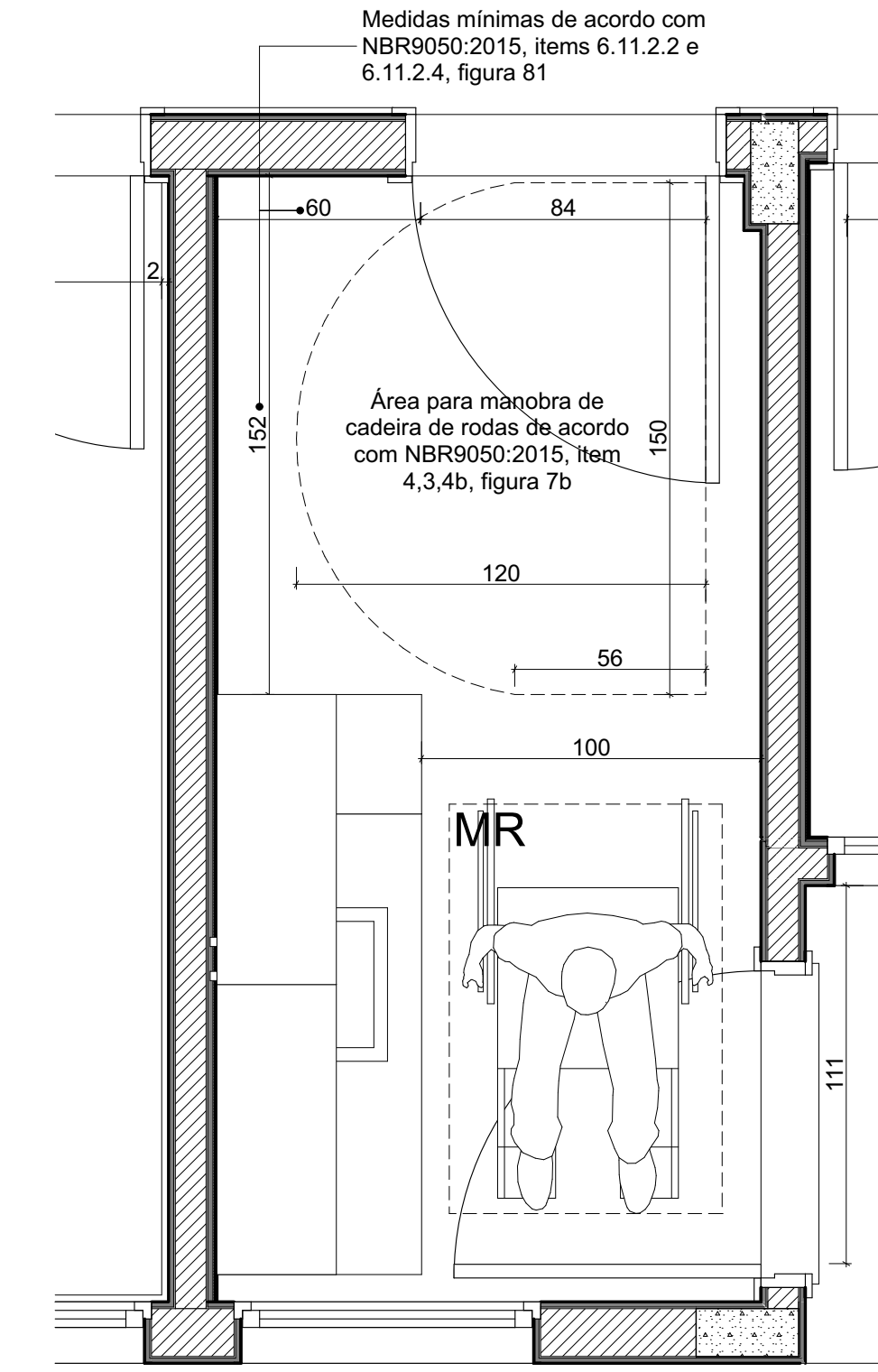

**Acessibilidade Copa para PCD**  
1:20

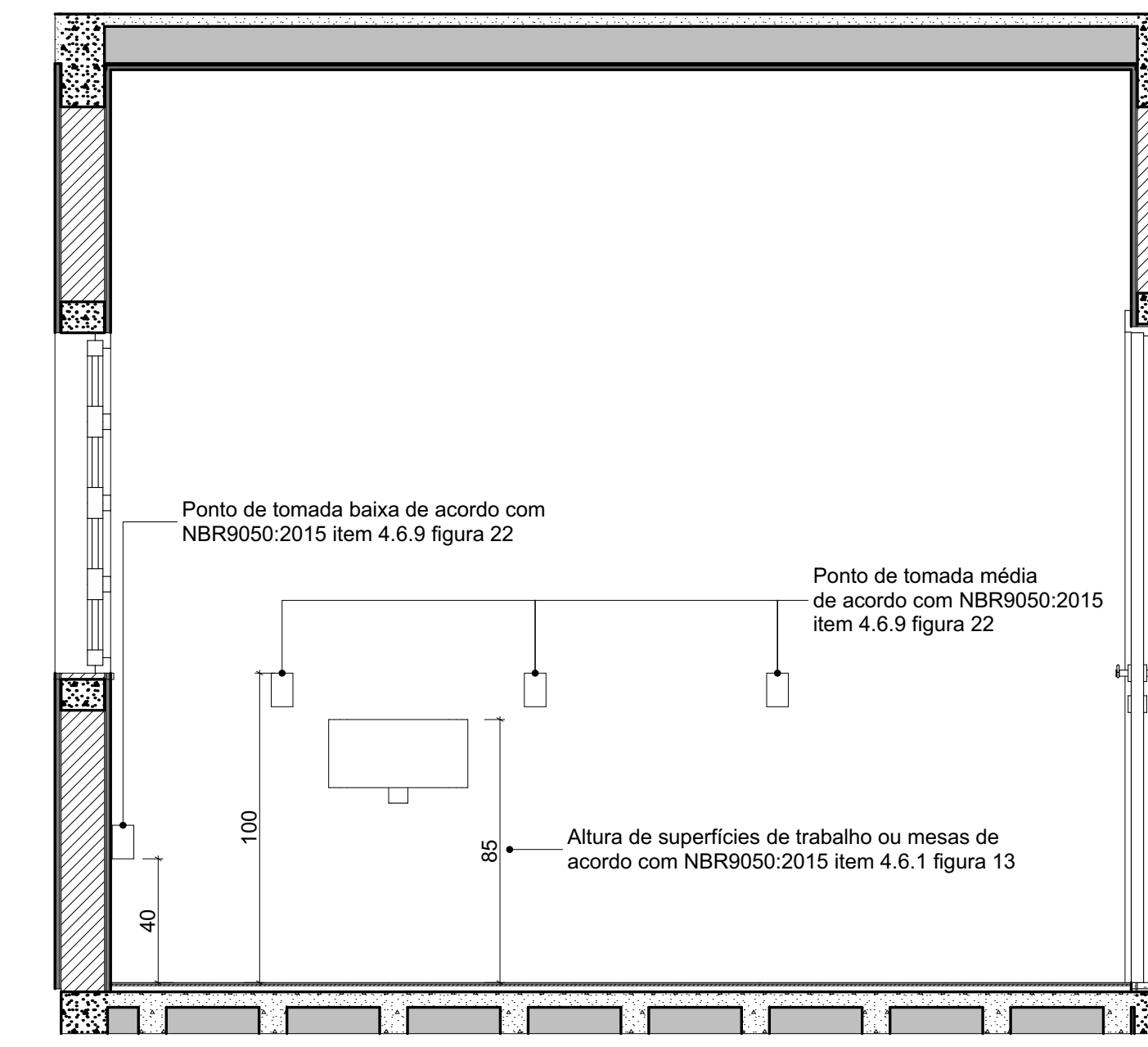

**Elevação Copa para PCD**  
1:20

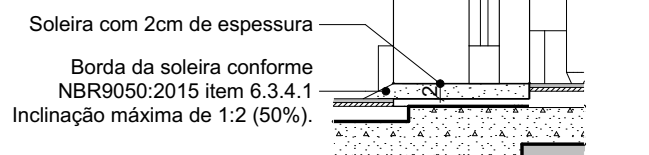

**Soleira de Entrada**  
1:10

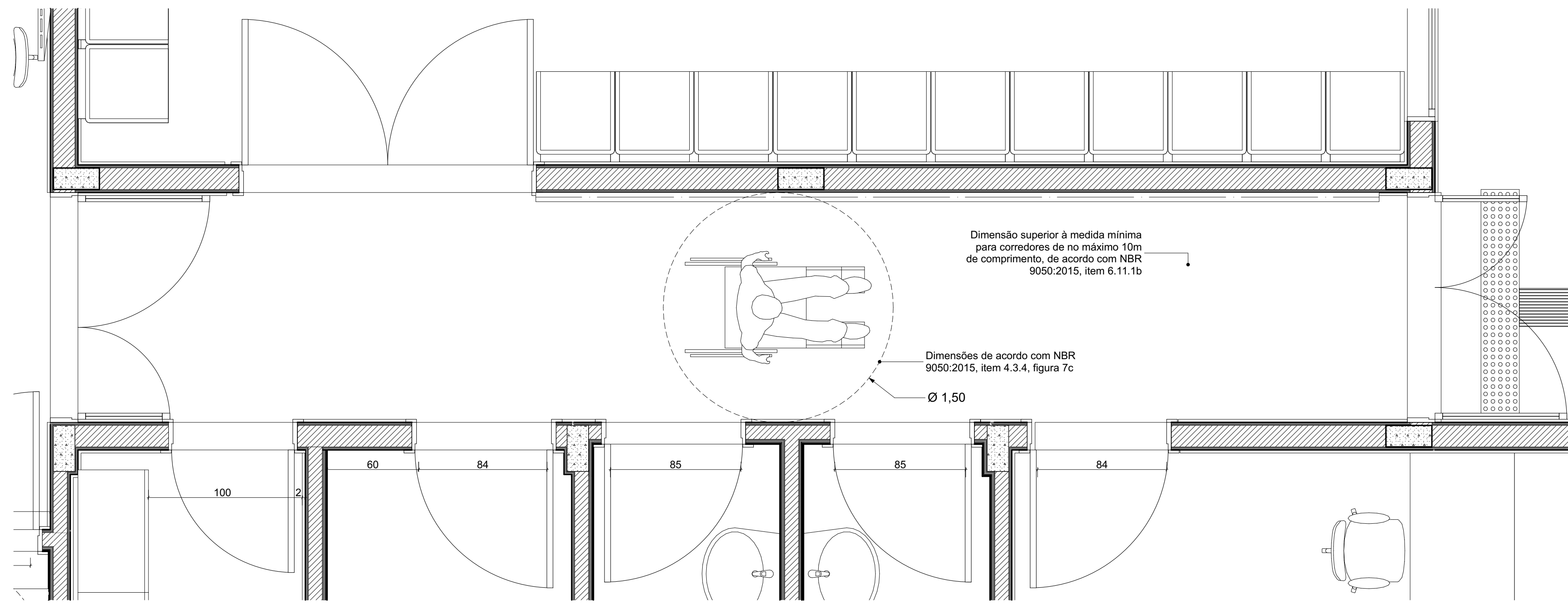

**Acessibilidade Corredor para PCD**  
1:20

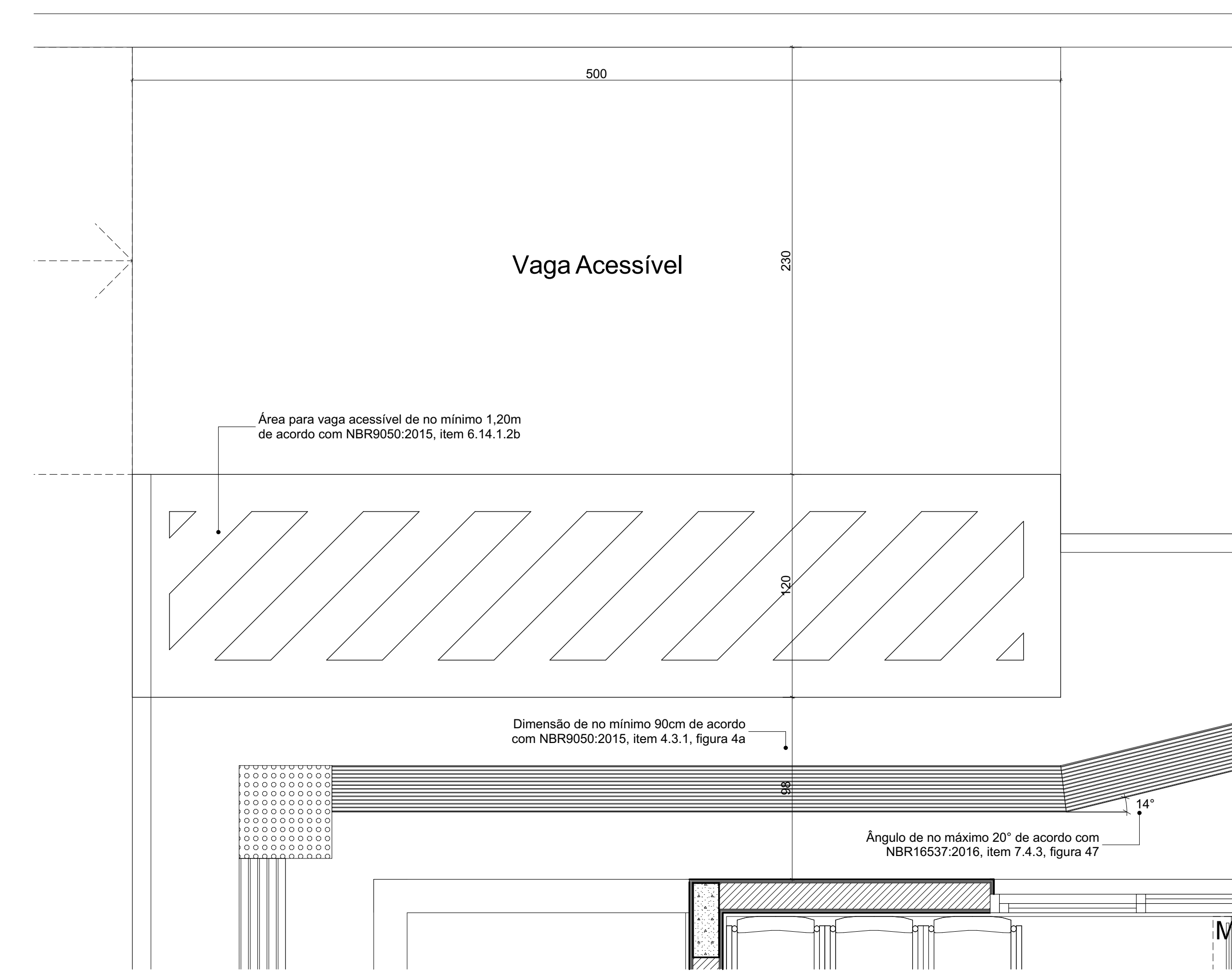

**Vaga Acessível**  
1:20

Nº	DATA	ASSUNTO DA REVISÃO	RESPONSÁVEL
01	DR1	ASSUNTO REV. 01	RESP.1
02	DR2	ASSUNTO REV. 02	RESP.2

REVISÕES			
GOVERNO DO ESTADO DE SANTA CATARINA			
SST - SECRETARIA DE ESTADO DA ASSISTÊNCIA SOCIAL, TRABALHO E HABITAÇÃO			
PROPRIETÁRIO:	SECRETARIA DE ESTADO DA ASSIST. SOCIAL, Trab. e Habitação	MUNICÍPIO:	CONFORTO EDITAL
OBRA:	CRAS - Centro de Referência da Assist. Social	ESCRITÓRIO REGIONAL:	SPG - Secretaria de Estado do Planejamento
LOCAL:	CONFORTO EDITAL	TIPO:	Edificação pública em 1 pav, em alvenaria e concreto armado
ARQ. ELSA CRISTINA DE ABREU KONESCHI CAJ: 17.047-0/SC	REF. 04/97-8	PROJETO:	CRAS
ARQ. BARBARA MARTINS GODENY CAJ: A49787-8	REF. 04/97-8	REFERÊNCIA:	Acessibilidade
ENG. CIVIL RAFAEL F. TEIXEIRA DA SILVA CREA-SC: 026547-8	REF. 04/97-8	DESENHO:	ANDRÉ RICARDO DE FREITAS CAJ: 31.474-9/SC
		DATA:	16/03/2021
		ESCALA DO DESENHO:	INDICADA
		ARQUIVO:	CRAS-FE-ARQ_2021.rvt

