

CORTE A A'
ESC: 1/75

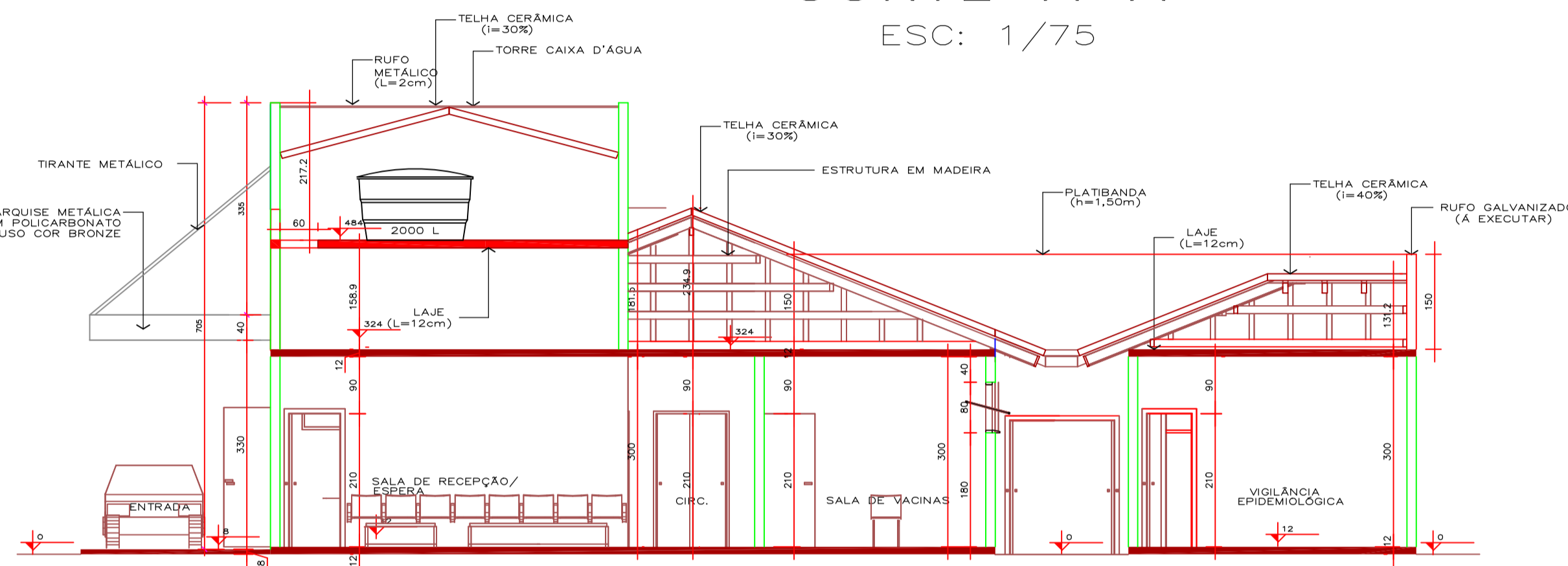

CORTE B B'
ESC: 1/75

LEGENDA

- A CONSTRUIR
- AMPLIAÇÃO

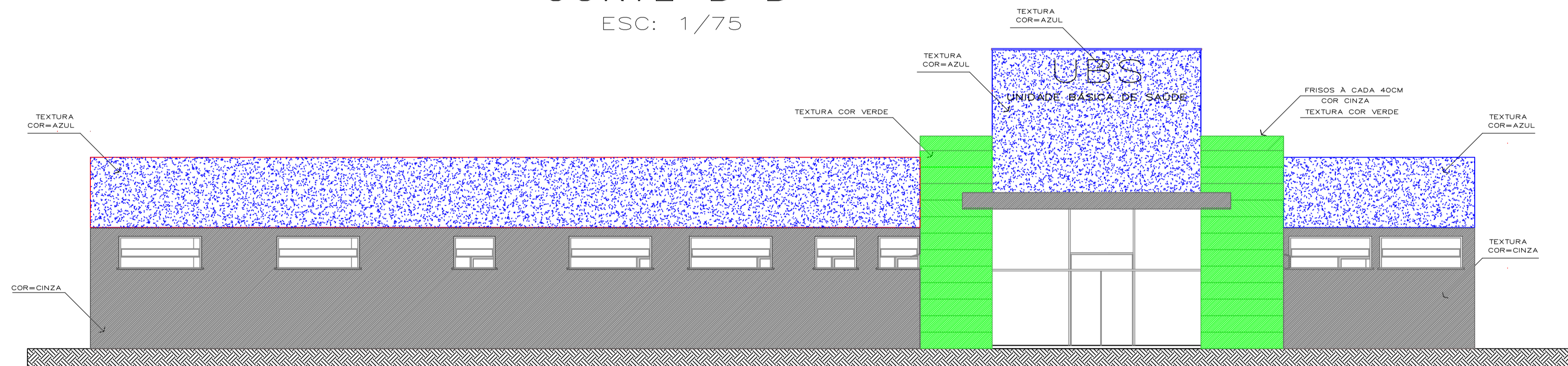

ELEVAÇÃO FRONTAL
ESC: 1/75

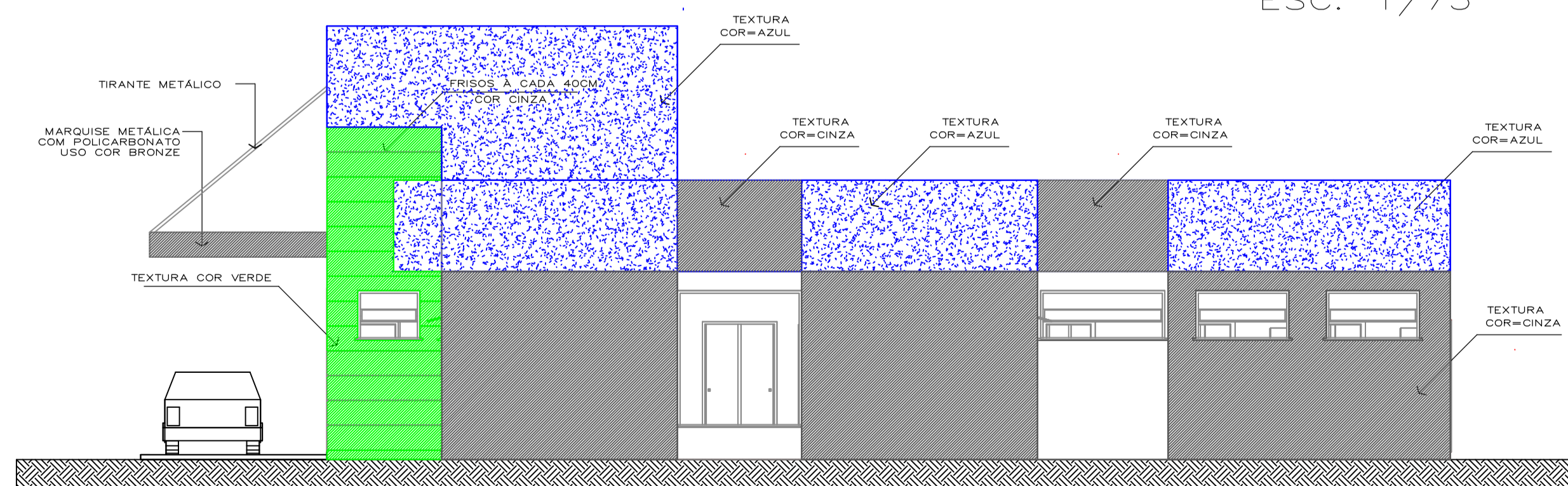

ELEVAÇÃO LATERAL
ESC: 1/75

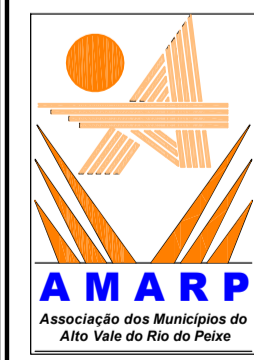
DIREITOS AUTORAIS RESERVADOS	
ALTERAÇÕES DO PROJETO SOMENTE PODERÃO SER EFETUADAS MEDIANTE AUTORIZAÇÃO DO PROJETISTA	
 AMARP Associação dos Municípios do Alto Vale do Rio do Peixe	TÍTULO UNIDADE BÁSICA SAÚDE TIPO I (AMPLIAÇÃO) PRANCHA 02
REFERÊNCIA ELEVAÇÕES E CORTES	
PROPRIETÁRIO PREF. MUNICIPAL IBIAM CNPJ: 01.612.745/0001-74	ASSINATURA _____
RESPONSÁVEL TÉCNICO Nadir Ba da Silva Presidente Odivar Clóvis Bisceiro Secretário Executivo	ASSINATURA _____
DESENHO JEAN	ESCALA INDICADA DATA SET/2021
PREFEITURA _____	