

PROJETO DRENAGEM

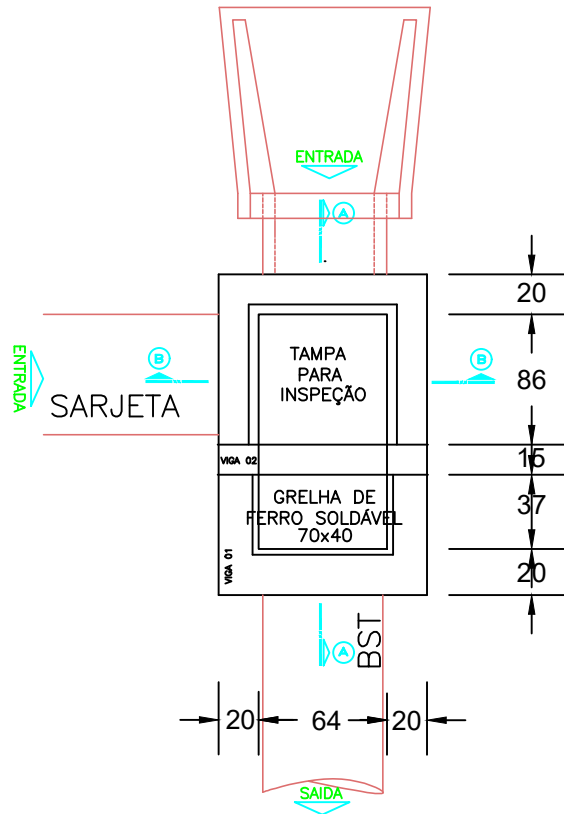

PLANTA BAIXA
ESC. 1:10

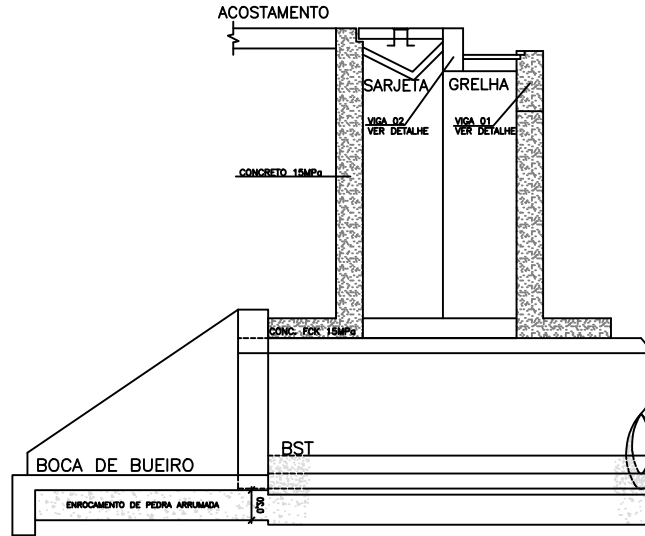

CORTE AA
ESC. 1:10

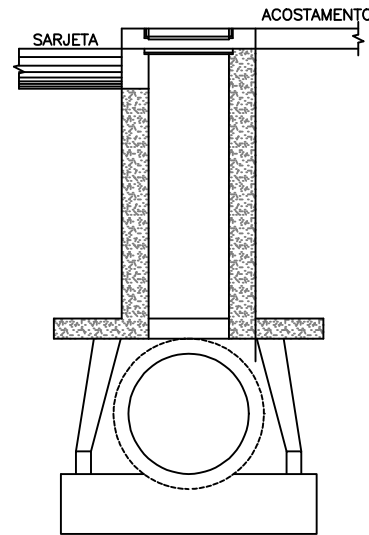

CORTE BB
ESC. 1:10

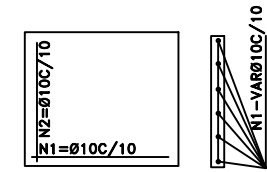

DET. TAMPA DE CONC.

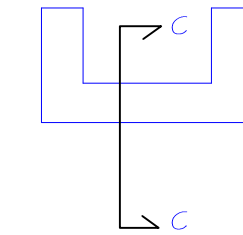

DET. VIGA 01

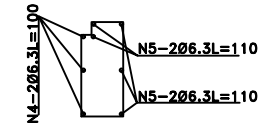

CORTE CC

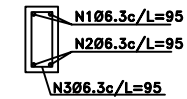
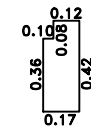

DET. VIGA 02

LEGENDA

	CURVA DE NIVEL		PERFIL DO TERRENO		CERCA		RM RESIDÊNCIA EM MADEIRA
	CURSO D'ÁGUA		BORDO DE TERRAPLANAGEM		MURO		RA RESIDÊNCIA EM ALVENARIA
	BUEIRO EXISTENTE		OFFSET DE ATERRO		BOCA DE LOBO		CR CONSTRUÇÃO RURAL
	EIXO PROJETADO		OFFSET DE CORTE		BUEIRO PROJETADO		POSTE
	BORDO PROJETADO		TALUDE DE CORTE		SARJETA EM CONCRETO		VEGETAÇÃO 1
	ACOSTAMENTO PROJETADO		TALUDE DE ATERRO		BOCA DE BUEIRO		VEGETAÇÃO RASTEIRA
	GRADE PROJETADO		PISTA PAVIMENTADA		DRENO PROFUNDO		LAVOURA

TÍTULO:	PAVIMENTAÇÃO RODOVIA LINHA SÃO SEBASTIÃO		
REFERÊNCIA:	PROJETO EXECUTIVO	DETALHE CAIXA COLETORA TIPO 01	
PROPRIETÁRIO:	MUNICÍPIO DE IBIAM		
RESPONSÁVEL TÉCNICO:	RONALDO REGALIN - ENGENHEIRO CIVIL		
ESCALA:	SEM ESCALA	DATA:	MARÇO/2019