

TRECHO A PAVIMENTAR

PERFIL AL SANTO ALECIO GERAL

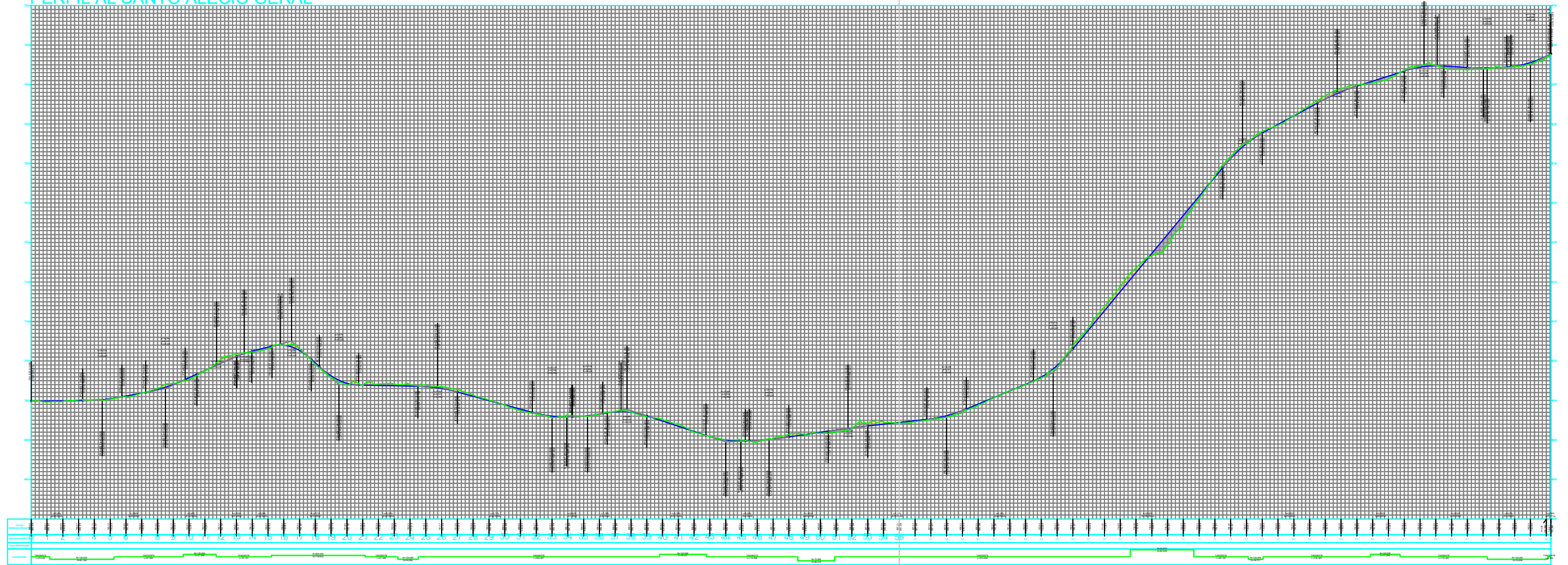

LEGENDA

- | | | | | | | | |
|--|-----------------------|--|------------------------|--|---------------------|--|-------------------------|
| | CURVA DE NÍVEL | | PERFIL DO TERRENO | | CERCA | | RESIDÊNCIA EM MADEIRA |
| | CURSO D'ÁGUA | | BORDO DE TERRAPLANAGEM | | MURO | | RESIDÊNCIA EM ALVENARIA |
| | BUEIRO EXISTENTE | | OFFSET DE ATERRO | | BOCA DE LOBO | | CONSTRUÇÃO RURAL |
| | EIXO PROJETADO | | OFFSET DE CORTE | | BUEIRO PROJETADO | | POSTE |
| | BORDO PROJETADO | | TALUDE DE CORTE | | SARJETA EM CONCRETO | | VEGETAÇÃO 1 |
| | ACOSTAMENTO PROJETADO | | TALUDE DE ATERRO | | BOCA DE BUEIRO | | VEGETAÇÃO RASTEIRA |
| | GRADE PROJETADO | | PISTA PAVIMENTADA | | DRENO PROFUNDO | | LAVOURA |



| | | |
|----------------------|---|--------------------|
| TÍTULO: | PAVIMENTAÇÃO RODOVIA LINHA SANTO ALÉCIO | |
| REFERÊNCIA: | PROJETO EXECUTIVO | PROJETO GEOMÉTRICO |
| PROPRIETÁRIO: | MUNICÍPIO DE IBIAM | |
| PRANCHA: | 10 | |
| RESPONSÁVEL TÉCNICO: | RONALDO REGALIN - ENGENHEIRO CIVIL | |
| ESCALA: | SEM ESCALA | DATA: DEZ./2019 |